

AVALIAÇÃO ATUARIAL

Instituto de Previdência Municipal de Lençóis Paulista - IPREM

Dezembro / 2014

1. OBJETIVO

A presente Avaliação Atuarial tem por objetivo determinar:

- a) o nível de contribuição dos segurados e do órgão empregador;
- b) o Fundo de Previdência necessário à manutenção dos benefícios previdenciários já concedidos e a conceder.

2. BENEFÍCIOS ASSEGURADOS

A Avaliação Atuarial foi efetuada considerando os seguintes benefícios previdenciários:

- Aposentadoria por invalidez;
- Aposentadoria por idade *;
- Aposentadoria por tempo de contribuição *;
- Aposentadoria especial (professor); e
- Pensão por morte.

* Compulsória; Voluntária.

3. CONDIÇÕES DE CONCESSÃO E VALORES DOS BENEFÍCIOS

As condições, carências e os valores dos benefícios previdenciários assegurados, estão de acordo com:

3.1. LEGISLAÇÃO FEDERAL

- I - Emenda Constitucional Nº 20, de 15/12/1998;
- II - Emenda Constitucional Nº 41, de 19/12/2003;
- III - Emenda Constitucional Nº 47, de 05/07/2005;
- IV - Lei Federal Nº 9.717, de 27/11/1998;

- V - Lei Federal Nº 10.887, de 18/06/2004;
- VI - Portaria do MPS Nº 402, de 10/12/2008;
- VII - Portaria do MPS Nº 403, de 10/12/2008;
- VIII - Portaria do MPS Nº 21, de 16/01/2013;
- IX - Orientação Normativa Nº 01, de 23/01/2007; e
- X - Orientação Normativa Nº 02, de 31/03/2009.

3.2. LEGISLAÇÃO MUNICIPAL

- I - Lei Complementar nº 061, de 10/03/2010.

4. PREMISSAS ATUARIAIS

O estudo matemático-atuarial foi desenvolvido sobre a totalidade do universo de servidores titulares de cargos efetivos aposentados e pensões, tabulado com base nas informações cadastrais fornecidas na data base **Dezembro / 2014**.

As premissas atuariais adotadas no estudo foram:

TAXAS ANUAIS DE SOBREVIVÊNCIA E MORTALIDADE INCLUSIVE DOS INVÁLIDOS:

- Tábua completa de Mortalidade – ambos os sexos; elaborada pelo IBGE do ano de 2012;
- Ocorrência dos eventos de invalidez, de acordo com a “Tábua de entrada em Invalidez”, “Álvaro Vindas”;
- “Turn-over” dos Servidores, em relação ao vínculo de emprego, conforme abaixo:

Idade x	q_x^S Calculado
Até 25	1%
De 26 a 30	1%
De 31 a 40	1%
De 41 a 50	1%
De 51 a 60	0%
Acima de 60	0%

- Crescimento real do salário, pelo levantamento histórico dos últimos 03 anos:

$$[(3.161.795,94/3.100.081,26) + (2.974.058,62/2.888.622,42) + (2.668.706,12/2.582.212,50)] / 3 = 1,0277 \text{ ou } 2,77\% \text{ a.a.}$$
- Crescimento real dos benefícios do plano: 0% ao ano, em função das correções monetárias dos benefícios concedidos estarem em grande parte vinculados à correção monetária do RGPS.
- Sem solidariedade de gerações, no financiamento dos benefícios;
- Ter começado a trabalhar aos vinte e um anos de idade, quando não informado o tempo de INSS anterior;
- Taxa real de retorno, pela aplicação do patrimônio do “Fundo de Previdência” de 6% ao ano. A taxa anual de juros real adotada baseou-se na rentabilidade anual aferida na política de investimentos para as aplicações dos recursos do RPPS para os próximos anos, informada pelo Instituto ser superior a 6,00% ao ano, uma vez que a política de investimentos tem como parâmetro o IPCA + 6,00% ao ano.
- Considerando que as correções salariais negociadas pelas Associações da Classe / Sindicatos são baseadas no INPC e IPCA, sugerimos que sejam adotados no Sistema Previdenciário os mesmos indexadores.
- Fator de atualização potencial $FA \geq (1+IGP-DI)$; e
- Método de Capitalização utilizado:
 - Crédito unitário projetado (PUC)
- Composição familiar formada pelo cônjuge e (02) dois filhos, quando não informado no banco de dados.

4.1. ELEGIBILIDADE DE CONDIÇÕES A APOSENTADORIA.

O cálculo do custo dos benefícios de Aposentadoria Voluntária e Aposentadoria Compulsória foi separado em três grupos de servidores, que tem sua elegibilidade ao benefício conforme segue:

4.1.1. Servidores que preencheram os pré-requisitos para aposentadoria até a data da promulgação da Emenda Constitucional Nº 41.

I - Ter 53 (cinquenta e três) anos ou mais de idade, se homem, e 48 (quarenta e oito) anos ou mais de idade, se mulher.

II - Ter 5 (cinco) anos ou mais de efetivo exercício no cargo.

III - Ter o tempo de contribuição para a previdência igual ou superior a soma de:

a) 35 (trinta e cinco) anos, se homem e 30 (trinta) anos, se mulher.

b) Um período adicional equivalente a 20% do tempo que, no dia 16/12/1998 faltava para atingir o tempo constante na alínea **a)** anterior.

Obs.:

1) O professor na função de magistério, para efeito deste inciso III, terá na contagem de tempo de contribuição, um adicional de 17% se homem e 20% se mulher, no tempo de serviço exercido até 15/12/1998.

2) O magistrado, membro do Ministério Público e Tribunal de Contas, para efeitos deste inciso III terá na contagem de tempo de contribuição um adicional de 17% no tempo de serviço exercido até 15/12/1998.

4.1.2. Servidores que ingressaram no serviço público antes de 16 de dezembro de 1998 (sem direito adquirido).

- I - Ter 53 (cinquenta e três) anos ou mais de idade, se homem, e 48 (quarenta e oito) anos ou mais de idade, se mulher.
 - II - Ter 5 (cinco) anos ou mais de efetivo exercício no cargo.
 - III - Ter o tempo de contribuição para a previdência igual ou superior a soma de:
 - a) 35 (trinta e cinco) anos, se homem e 30 (trinta) anos, se mulher.
 - b) Um período adicional equivalente a 20% do tempo que, no dia 16/12/1998 faltava para atingir o tempo constante na alínea a) anterior.
- .∴ Haverá um abatimento de 3,5% por ano de antecipação em relação às idades de 60 (sessenta) anos, se homem e 55 (cinquenta e cinco) anos se mulher, caso o servidor complete os pré-requisitos para aposentadoria até Dezembro de 2005. Cumpridos os requisitos a partir de Janeiro de 2006, o abatimento por ano de antecipação será de 5%.

Obs.:

- 1) O professor na função de magistério, para efeito deste inciso III, terá na contagem de tempo de contribuição, um adicional de 17% se homem e 20% se mulher, no tempo de serviço exercido até 15/12/1998.
- 2) O magistrado, membro do Ministério Público e Tribunal de Contas, para efeitos deste inciso III terá na contagem de tempo de contribuição um adicional de 17% no tempo de serviço exercido até 15/12/1998.

4.1.3. Atuais e futuros servidores que ingressarem no serviço público após 16 de dezembro de 1998.

4.1.3.1. APOSENTADORIA PLENA

I - Ter 60 (sessenta) anos de idade e 35 (trinta e cinco) anos de contribuição, se homem e 55 (cinquenta e cinco) anos de idade e 30 (trinta) anos de contribuição, se mulher.

II - Ter no mínimo 20 (vinte) anos de serviço público.

III - Ter 10 (dez) anos de carreira e 5 (cinco) anos ou mais de efetivo exercício no cargo.

Obs: Se professor na função de magistério na educação infantil, ensino fundamental e médio, os quesitos do item anterior ficam reduzidos em 5 (cinco) anos.

4.1.3.2. APOSENTADORIA PROPORCIONAL OU COMPULSÓRIA

I - Ter 65 (sessenta e cinco) anos de idade, se homem ou 60 (sessenta) anos de idade, se mulher com proventos proporcionais ao tempo de contribuição; ou a aposentadoria compulsória aos 70 (setenta) anos de idade.

4.1.4. Conforme a Emenda Constitucional N° 47, de 05/07/2005, os servidores que tenham ingressado no serviço público até 16 de dezembro de 1998, **terão direito de opção à aposentadoria** pelas normas estabelecidas pelo art. 40 da Constituição Federal ou pelas regras estabelecidas pelos arts. 2° e 6° da Emenda Constitucional N° 41, de 19/12/2003,

podendo aposentar-se com proventos integrais, desde que preencha, cumulativamente, as seguintes condições:

- I - Ter 35 (trinta e cinco) anos de contribuição, se homem, e 30 (trinta) anos de contribuição, se mulher;
- II - Ter 25 (vinte e cinco) anos de efetivo exercício no serviço público, 15 (quinze) anos de carreira e 5 (cinco) anos no cargo em que se der a aposentadoria.
- III - Ter idade mínima resultante da redução, relativamente aos limites do art. 40, § 1º, inciso III, alínea "a", da Constituição Federal, de um ano de idade para cada ano de contribuição que exceder a condição prevista no item I do **SUBITEM 4.1.4**.

4.2. CÁLCULO DO VALOR DA PENSÃO

O valor das pensões será igual aos proventos do Aposentado falecido ou à remuneração do servidor Ativo falecido, até o limite máximo do RGPS (Regime Geral de Previdência Social), acrescido de 70% da parcela excedente a este limite.

5. REGIMES ATUARIAIS

A estrutura atuarial utilizada para o cálculo do financiamento dos benefícios foi a seguinte:

a) CAPITALIZAÇÃO:

Para a aposentadoria especial, aposentadoria por idade e aposentadoria por tempo de contribuição. (Compulsória; Voluntária).

b) REPARTIÇÃO DE CAPITAL DE COBERTURA:

Para a aposentadoria por invalidez e pensão por morte.

No regime de **Capitalização** as taxas de contribuição são determinadas com o objetivo de gerar receitas que, capitalizadas

durante a fase ativa dos servidores, produzam os fundos garantidores dos benefícios, quando da aposentadoria.

No regime de **Repartição de Capital de Cobertura** as taxas de contribuição são determinadas com o objetivo de produzirem receitas no exercício, equivalentes aos fundos garantidores dos benefícios iniciados no mesmo exercício, não importando que os respectivos pagamentos se estendam aleatoriamente nos meses ou anos subsequentes.

6. UNIVERSO SEGURADO

Foram tabulados e estudados **54** pensões, **215** aposentados e **1.980** servidores, sendo:

35 servidores cujo direito à aposentadoria é iminente (servidores que já cumpriram todos os quesitos necessários à obtenção da aposentadoria podendo requerer o benefício a qualquer momento); e

1.945 servidores cujo o direito à aposentadoria não é iminente.

7. CONSISTÊNCIA DOS DADOS

Os dados dos Servidores Ativos, Aposentados e Pensões, foram enviados para a Avaliação Atuarial, de maneira satisfatória atendendo as principais informações, como salários e/ou proventos, mês e ano de nascimento do segurado, cônjuge, filhos, tempo de serviço público, etc.

Não houve inconsistência de dados dos Servidores Ativos, Aposentados e Pensões conforme segue:

	Enviados	Calculados	Inconsistências
Servidores Ativos	1.980	1.980	- 0 -
Aposentados	215	215	- 0 -
Pensões	54	54	- 0 -

Os dados obtidos na data base desta Avaliação Atuarial foram os seguintes:

a) Segurados Aposentados e Pensionistas - Benefícios Concedidos:

Nº Beneficiários	Valor mensal do Salário	Provisão Matemática
269	R\$ 835.978,92	R\$ 124.191.465,30

b) Segurados Ativos - Benefícios a Conceder:

Nº Beneficiários	Valor mensal do Salário	Provisão Matemática
1.980	R\$ 4.408.978,81	R\$ 167.196.690,31

8. COMPENSAÇÃO FINANCEIRA

Parte do compromisso da Provisão Matemática é de responsabilidade do Regime Geral da Previdência Social, através da Compensação Financeira, entre os Institutos de Previdência Municipais e Estaduais e o RGPS.

Dentro deste compromisso, foi considerado no cálculo o compromisso que o RGPS, tem com os Aposentados e Pensões, conforme “Item 3”, e a proporcionalidade do Passivo Atuarial, dos servidores de cargos efetivos em atividade.

9. PASSIVO ATUARIAL

O passivo atuarial é representado pelo valor atual dos compromissos do Instituto com os Servidores Ativos, Aposentados e Pensões, menos o valor atual das receitas de contribuições dos segurados e empregadores.

O passivo atuarial é determinado por processo matemático-atuarial considerando os seguintes elementos:

- Valor dos benefícios assegurados de prestação continuada (aposentadoria e pensão por morte);
- Expectativas de sobrevivência;
- Probabilidades de morte e invalidez;

- Taxas de permanência no emprego;
- Taxas de novos entrados;
- Taxa de aplicação financeira do fundo;
- Nível de contribuição dos segurados;
- Nível de contribuição dos empregadores;
- Valor da folha de vencimentos dos segurados;
- Valor do Fundo de Previdência já existente.

O cálculo do passivo atuarial, também denominado “Provisão Matemática” é elaborado sobre duas massas de segurados:

- A primeira, composta pelos segurados que já estão recebendo o benefício de prestação continuada. Neste caso, o resultado do cálculo é denominado “Provisão Matemática de Benefícios Concedidos”.
- A segunda, composta pelos segurados que ainda não estão recebendo o benefício de prestação continuada. Neste caso, o resultado do cálculo é denominado “Provisão Matemática de Benefícios a Conceder”. Dentro deste grupo temos aqueles que já preencheram todas as condições para começar a receber o benefício de aposentadoria e são denominados “Iminentes”. Os segurados que ainda não completaram o tempo ou a idade necessária para começar a receber o benefício de aposentadoria são denominados “Não Iminentes”.

A situação atual do município, a partir dos resultados obtidos no estudo da massa de servidores segurados e a atual amortização de déficit técnico, estão conforme segue:

PROVISÕES MATEMÁTICAS PREVIDENCIÁRIAS - REGISTROS CONTÁBEIS

Data Avaliação:

31/12/2014

Instituto/Fundo:

Instituto de Previdência Municipal de Lençóis Paulista

PLANO PREVIDENCIÁRIO

Código da Conta	Nome	Valores em R\$
	(1) Ativo real ajustado	182.153.875,88
(1) - (3) = (2)	(2) Reserva Técnica = superávit ou (déficit) ou equilíbrio	(14.968.511,01)
2.2.7.2.1.00.00	(3) Provisões Matemáticas Previdenciárias - Previdenciário	197.122.386,89
SOMA (4) + (5) - (6)		
2.2.7.2.1.03.01	(+) Aposentadorias / Pensões / Outros benefícios do plano	126.732.547,18
2.2.7.2.1.03.02	(-) Contribuições do ente	-
2.2.7.2.1.03.03	(-) Contribuições do inativo	2.064.843,55
2.2.7.2.1.03.04	(-) Contribuições do pensionista	476.238,33
2.2.7.2.1.03.05	(-) Compensação Previdenciária	-
2.2.7.2.1.03.06	(-) Parcelamento de débitos previdenciários	
2.2.7.2.1.03.00	(4) (=) Provisões de Benefícios Concedidos	124.191.465,30
2.2.7.2.1.04.01	(+) Aposentadorias / Pensões / Outros benefícios do plano	364.194.321,08
2.2.7.2.1.04.02	(-) Contribuições do Ente	82.394.185,65
2.2.7.2.1.04.03	(-) Contribuições do Ativo	77.124.042,73
2.2.7.2.1.04.04	(-) Compensação Previdenciária	37.479.402,39
2.2.7.2.1.04.05	(-) Parcelamento de débitos previdenciários	
2.2.7.2.1.04.00	(5) (=) Provisões de Benefícios a conceder	167.196.690,31
2.2.7.2.1.05.98	(-) Outros Créditos do Plano de Amortização	94.265.768,72
2.2.7.2.1.05.00	(6) (=) Plano de Amortização - Previdenciário	94.265.768,72
2.2.2.5.9.01.00	(7) (+) Ajustes de resultado atuarial superavitário	

São Paulo, 09 de Fevereiro de 2015

Richard Dutzmann
Miba - 935

10. EVOLUÇÃO DAS PROVISÕES MATEMÁTICAS

A evolução das provisões matemáticas foi calculada pela fórmula recursiva por interpolação linear.

EVOLUÇÃO DAS PROVISÕES MATEMÁTICAS - PLANO PREVIDENCIÁRIO - BENEFÍCIOS CONCEDIDOS							
	2.2.7.2.1.03.00	2.2.7.2.1.03.01	2.2.7.2.1.03.02	2.2.7.2.1.03.03	2.2.7.2.1.03.04	2.2.7.2.1.03.05	2.2.7.2.1.03.06
MÊS	PLANO PREVIDENCIÁRIO - PROVISÕES DE BENEFÍCIOS CONCEDIDOS	APOSENTADORIAS / PENSÕES / OUTROS BENEFÍCIOS CONCEDIDOS DO PLANO PREVIDENCIÁRIO DO RPPS	(-) CONTRIBUIÇÕES DO ENTE PARA O PLANO PREVIDENCIÁRIO DO RPPS	(-) CONTRIBUIÇÕES DO INATIVO PARA O PLANO PREVIDENCIÁRIO DO RPPS	(-) CONTRIBUIÇÕES DO PENSIONISTA PARA O PLANO PREVIDENCIÁRIO DO RPPS	(-) COMPENSAÇÃO PREVIDENCIÁRIA DO PLANO PREVIDENCIÁRIO DO RPPS	(-) PARCELAMENTO DE DÉBITOS PREVIDENCIÁRIOS DO PLANO PREVIDENCIÁRIO DO RPPS
dez/14	124.191.465,30	126.732.547,18	-	2.064.843,55	476.238,33	-	-
jan/15	123.979.235,47	126.515.284,68	-	2.060.823,33	475.225,88	-	-
fev/15	123.767.005,64	126.298.022,19	-	2.056.803,11	474.213,43	-	-
mar/15	123.554.775,82	126.080.759,69	-	2.052.782,89	473.200,98	-	-
abr/15	123.342.545,99	125.863.497,19	-	2.048.762,67	472.188,54	-	-
mai/15	123.130.316,16	125.646.234,70	-	2.044.742,45	471.176,09	-	-
jun/15	122.918.086,33	125.428.972,20	-	2.040.722,23	470.163,64	-	-
jul/15	122.705.856,50	125.211.709,70	-	2.036.702,01	469.151,19	-	-
ago/15	122.493.626,67	124.994.447,21	-	2.032.681,79	468.138,74	-	-
set/15	122.281.396,85	124.777.184,71	-	2.028.661,57	467.126,29	-	-
out/15	122.069.167,02	124.559.922,21	-	2.024.641,35	466.113,85	-	-
nov/15	121.856.937,19	124.342.659,72	-	2.020.621,13	465.101,40	-	-

EVOLUÇÃO DAS PROVISÕES MATEMÁTICAS - PLANO PREVIDENCIÁRIO - BENEFÍCIOS A CONCEDER								
	2.2.7.2.1.04.00	2.2.7.2.1.04.01	2.2.7.2.1.04.02	2.2.7.2.1.04.03	2.2.7.2.1.04.04	2.2.7.2.1.04.05	2.2.7.2.1.05.00	2.2.7.2.1.05.98
MÊS	PLANO PREVIDENCIÁRIO - PROVISÕES DE BENEFÍCIOS A CONCEDER	APOSENTADORIAS / PENSÕES / OUTROS BENEFÍCIOS A CONCEDER DO PLANO PREVIDENCIÁRIO DO RPPS	(-) CONTRIBUIÇÕES DO ENTE PARA O PLANO PREVIDENCIÁRIO DO RPPS	(-) CONTRIBUIÇÕES DO ATIVO PARA O PLANO PREVIDENCIÁRIO DO RPPS	(-) COMPENSAÇÃO PREVIDENCIÁRIA DO PLANO PREVIDENCIÁRIO DO RPPS	(-) PARCELAMENTO DE DÉBITOS PREVIDENCIÁRIOS	PLANO PREVIDENCIÁRIO - PLANO DE AMORTIZAÇÃO	(-) OUTROS CRÉDITOS DO PLANO DE AMORTIZAÇÃO
dez/14	167.196.690,31	364.194.321,08	82.394.185,65	77.124.042,73	37.479.402,39	-	94.265.768,72	94.265.768,72
jan/15	168.760.938,02	365.159.497,12	82.029.316,42	76.782.511,47	37.586.731,22	-	93.842.910,58	93.842.910,58
fev/15	170.325.185,73	366.124.673,16	81.664.447,18	76.440.980,20	37.694.060,06	-	93.420.052,44	93.420.052,44
mar/15	171.889.433,44	367.089.849,20	81.299.577,94	76.099.448,93	37.801.388,89	-	92.997.194,29	92.997.194,29
abr/15	173.453.681,15	368.055.025,24	80.934.708,71	75.757.917,67	37.908.717,72	-	92.574.336,15	92.574.336,15
mai/15	175.017.928,86	369.020.201,29	80.569.839,47	75.416.386,40	38.016.046,55	-	92.151.478,01	92.151.478,01
jun/15	176.582.176,56	369.985.377,33	80.204.970,24	75.074.855,14	38.123.375,39	-	91.728.619,87	91.728.619,87
jul/15	178.146.424,27	370.950.553,37	79.840.101,00	74.733.323,87	38.230.704,22	-	91.305.761,72	91.305.761,72
ago/15	179.710.671,98	371.915.729,41	79.475.231,77	74.391.792,61	38.338.033,05	-	90.882.903,58	90.882.903,58
set/15	181.274.919,69	372.880.905,45	79.110.362,53	74.050.261,34	38.445.361,88	-	90.460.045,44	90.460.045,44
out/15	182.839.167,40	373.846.081,49	78.745.493,30	73.708.730,08	38.552.690,72	-	90.037.187,30	90.037.187,30
nov/15	184.403.415,11	374.811.257,53	78.380.624,06	73.367.198,81	38.660.019,55	-	89.614.329,15	89.614.329,15

Tais informações são necessárias para a contabilização mensal das Provisões Matemáticas de Benefícios Concedidos e à Conceder. No entanto, recomendamos que as Provisões Matemáticas sejam calculadas com o levantamento mensal da base de dados. Assim, teremos a Provisão Matemática real para cada mês.

11. FUNDO DE PREVIDÊNCIA

O Fundo de Previdência é representado pelo valor patrimonial acumulado para fazer frente aos pagamentos dos benefícios previdenciários já concedidos e a conceder. O Fundo de Previdência em relação à “Provisão Matemática” pode resultar em três situações:

- a) **Fundo de Previdência maior que a Provisão Matemática:**
neste caso a situação é superavitária e o resultado é denominado “Superávit Técnico”.
- b) **Fundo de Previdência igual à Provisão Matemática:**
neste caso a situação é equilibrada, não havendo resultado.
- c) **Fundo de Previdência menor que a Provisão Matemática:**
neste caso a situação é deficitária e o resultado é denominado “Déficit Técnico”.

12. AMORTIZAÇÃO DO DÉFICIT TÉCNICO

O atual plano de cobertura do déficit técnico está definido conforme Legislação Municipal da seguinte maneira:

ANO	VALOR PRESENTE	VALOR ANUAL	ANO	VALOR PRESENTE	VALOR ANUAL
2014	4.620.840,02	4.898.090,42	2029	2.964.604,47	7.531.137,97
2015	5.074.297,71	5.701.480,91	2030	2.796.796,67	7.531.137,97
2016	5.657.450,28	6.738.113,80	2031	2.638.487,43	7.531.137,97
2017	5.965.366,66	7.531.137,97	2032	2.489.139,08	7.531.137,97
2018	5.627.704,40	7.531.137,97	2033	2.348.244,42	7.531.137,97
2019	5.309.155,09	7.531.137,97	2034	2.215.324,92	7.531.137,97
2020	5.008.636,88	7.531.137,97	2035	2.089.929,17	7.531.137,97
2021	4.725.129,13	7.531.137,97	2036	1.971.631,29	7.531.137,97
2022	4.457.668,99	7.531.137,97	2037	1.860.029,52	7.531.137,97
2023	4.205.348,11	7.531.137,97	2038	1.754.744,83	7.531.137,97
2024	3.967.309,53	7.531.137,97	2039	1.655.419,65	7.531.137,97
2025	3.742.744,84	7.531.137,97	2040	1.561.716,65	7.531.137,97
2026	3.530.891,36	7.531.137,97	2041	1.473.317,60	7.531.137,97
2027	3.331.029,59	7.531.137,97	2042	1.389.922,26	7.531.137,97
2028	3.142.480,74	7.531.137,97	2043	1.311.247,42	7.531.137,97

Estas alíquotas de contribuição, calculadas a valor presente, representam um montante de **R\$ 94.265.768,72**. Conforme demonstrado no item 9, o atual plano de cobertura do déficit técnico encontra-se insuficiente em **R\$ 14.968.511,01**, sendo necessário um novo plano de cobertura do déficit técnico atuarial.

12.1. A situação é a seguinte:

- **Ativo Real Ajustado:** **R\$182.153.875,88**
- **Provisão Matemática:** **R\$291.388.155,61**
- **Outros créditos (alíquota suplementar):** **R\$ 94.265.768,72**
- **Déficit Técnico:** **R\$ 14.968.511,01**

12.2. A cobertura do déficit técnico total pode ser feita através de “dotações orçamentárias” ou através de contribuições adicionais num montante mensal não inferior a **13,68%** sobre o total da folha de pessoal em atividade, durante um prazo de 29 (vinte e nove) anos.

12.3. Outra opção de cobertura do déficit-técnico poderá ser por aportes anuais, crescentes a cada ano, onde recomendamos que o Instituto faça um estudo sobre possíveis ativos, como, dívida ativa, imobilizado, intangíveis, etc., com a finalidade de suprir os gastos previdenciários crescentes ao longo dos anos, sem comprometer a receita corrente líquida de cada ano e suas implicações legais.

ANO	VALOR PRESENTE	VALOR ANUAL	ANO	VALOR PRESENTE	VALOR ANUAL
2015	5.404.479,93	5.728.748,73	2030	3.295.916,33	8.372.786,60
2016	6.013.693,20	6.756.985,68	2031	3.109.355,03	8.372.786,60
2017	6.413.290,53	7.638.331,64	2032	2.933.353,80	8.372.786,60
2018	6.632.031,21	8.372.786,60	2033	2.767.314,91	8.372.786,60
2019	6.256.633,22	8.372.786,60	2034	2.610.674,44	8.372.786,60
2020	5.902.484,17	8.372.786,60	2035	2.462.900,41	8.372.786,60
2021	5.568.381,29	8.372.786,60	2036	2.323.490,96	8.372.786,60
2022	5.253.189,90	8.372.786,60	2037	2.191.972,60	8.372.786,60
2023	4.955.839,52	8.372.786,60	2038	2.067.898,68	8.372.786,60
2024	4.675.320,31	8.372.786,60	2039	1.950.847,81	8.372.786,60
2025	4.410.679,53	8.372.786,60	2040	1.840.422,46	8.372.786,60
2026	4.161.018,43	8.372.786,60	2041	1.736.247,61	8.372.786,60
2027	3.925.489,08	8.372.786,60	2042	1.637.969,44	8.372.786,60
2028	3.703.291,59	8.372.786,60	2043	1.545.254,19	8.372.786,60
2029	3.493.671,31	8.372.786,60			

O custo conforme a tabela acima poderá ser pago através de “dotações orçamentárias” ou imóveis, desde que atendam a legislação vigente. Os mesmos devem ser corrigidos pelo IPCA.

13. PLANO DE CUSTEIO ANUAL

13.1. CUSTO DOS BENEFÍCIOS PREVIDENCIÁRIOS

Os custos dos benefícios previdenciários a serem suportados pelo Fundo de Previdência, foram calculados com base nos regimes atuariais explicitados no **ITEM 5**, e os resultados estão conforme segue:

Benefício Previdenciário	Custo em % sobre o total da Folha de Pessoal Ativo
• Aposentadoria por idade ou por tempo de contribuição (Compulsória; Voluntária)	16,20%
• Aposentadoria por invalidez	1,83%
• Pensão por Morte	4,79%
Total	22,82%

Obs: O custo do 13^o (décimo terceiro) salário está implícito no custo de cada benefício de prestação continuada correspondente.

13.2. DESPESAS DE ADMINISTRAÇÃO

O custo das Despesas de Administração é de 2,00% sobre o total das remunerações, proventos e pensões dos segurados vinculados ao RPPS.

13.3. CONTRIBUIÇÕES DOS SEGURADOS E ÓRGÃOS EMPREGADORES

Para suportar o custo dos benefícios previdenciários além da cobertura do déficit técnico total, conforme as opções apresentadas nos itens 12.2. e 12.3., faz-se necessário uma contribuição ao Fundo de Previdência, de **22,82%** sobre o total da folha salarial dos Servidores Ativos.

A arrecadação correspondente a **22,82%** sobre o total da folha de ativos pode ser obtida com a aplicação dos percentuais de contribuição, conforme segue:

Quadro Resumo das Alíquotas

SERVIDORES ATIVOS (% sobre a remuneração mensal)	12,00%
SERVIDORES INATIVOS (% que exceder o limite máximo do RGPS - Regime Geral de Previdência Social), julgado pelo Supremo Tribunal Federal.	12,00%
PENSÕES (% que exceder o limite máximo do RGPS - Regime Geral de Previdência Social), julgado pelo Supremo Tribunal Federal.	12,00%
ÓRGÃOS EMPREGADORES (% sobre o total da folha dos servidores ativos)	10,82%
DESPESAS ADMINISTRATIVAS (% sobre o total da folha dos servidores ativos)	2,00%
FINANCIAMENTO DO DÉFICIT TÉCNICO (ITEM 12.3.) (aportes anuais)	

14. PARECER ATUARIAL

14.1. A presente Avaliação Atuarial do município de Lençóis Paulista tem por objetivo determinar: o nível de contribuição dos segurados e do órgão empregador; o Fundo de Previdência necessário à manutenção dos benefícios previdenciários já concedidos e a conceder.

14.2. Os dados dos servidores ativos, aposentados e pensões foram enviados para a Avaliação Atuarial de maneira satisfatória atendendo as principais informações, como salários e/ou proventos, mês e ano de nascimento do segurado, etc. As premissas atuariais adotadas foram apresentadas no item 4 desta Avaliação Atuarial.

14.3. Houve uma evolução conforme demonstrado a seguir:

		Quantidade	Valor mensal do salário	Provisão Matemática
dez/14	Fundo de Previdência	182.153.875,88		
	Aposentados	215	691.198,40	103.037.090,47
	Pensionistas	54	144.780,52	21.154.374,83
	Total Inativos	269	835.978,92	124.191.465,30
	Total Ativos	1.980	4.408.978,81	167.196.690,31
	Total Geral	2.249	5.244.957,73	291.388.155,61
dez/13	Fundo de Previdência	151.141.176,33		
	Aposentados	189	562.979,94	82.913.039,85
	Pensionistas	53	127.953,69	18.680.558,80
	Total Inativos	242	690.933,63	101.593.598,65
	Total Ativos	2.033	4.181.055,07	148.416.447,37
	Total Geral	2.275	4.871.988,70	250.010.046,02
dez/12	Fundo de Previdência	152.614.125,06		
	Aposentados	171	474.208,03	70.099.539,86
	Pensionistas	52	123.438,36	18.884.748,04
	Total Inativos	223	597.646,39	88.984.287,90
	Total Ativos	2.056	3.889.357,31	129.325.307,97
	Total Geral	2.279	4.487.003,70	218.309.595,87
dez/11	Fundo de Previdência	119.804.267,31		
	Aposentados	153	399.063,94	59.089.074,78
	Pensionistas	45	98.414,75	14.966.269,45
	Total Inativos	198	497.478,69	74.055.344,23
	Total Ativos	2.063	3.518.625,95	103.132.019,82
	Total Geral	2.261	4.016.104,64	177.187.364,05
dez/10	Fundo de Previdência	94.500.058,21		
	Aposentados	133	322.718,63	46.551.218,00
	Pensionistas	38	119.250,72	16.509.551,67
	Total Inativos	171	441.969,35	63.060.769,67
	Total Ativos	1.905	3.087.435,71	85.672.803,43
	Total Geral	2.076	3.529.405,06	148.733.573,10
dez/09	Fundo de Previdência	74.800.230,46		
	Aposentados	105	170.387,32	26.598.712,80
	Pensionistas	31	44.619,77	7.967.410,63
	Total Inativos	136	215.007,09	34.566.123,43
	Total Ativos	1.559	2.761.667,33	102.896.835,80
	Total Geral	1.695	2.976.674,42	137.462.959,23

		Varição Fundo	Varição Qtde	Varição salário	Provisão Matemática
dez/2014 dez/2013	Fundo de Previdência	20,52%			
	Aposentados		13,76%	22,77%	24,27%
	Pensionistas		1,89%	13,15%	13,24%
	Total Inativos		11,16%	20,99%	22,24%
	Total Ativos		-2,61%	5,45%	12,65%
	Total Geral		-1,14%	7,66%	16,55%
dez/2013 dez/2012	Fundo de Previdência	-0,97%			
	Aposentados		10,53%	18,72%	18,28%
	Pensionistas		1,92%	3,66%	-1,08%
	Total Inativos		8,52%	15,61%	14,17%
	Total Ativos		-1,12%	7,50%	14,76%
	Total Geral		-0,18%	8,58%	14,52%
dez/2012 dez/2011	Fundo de Previdência	27,39%			
	Aposentados		11,76%	18,83%	18,63%
	Pensionistas		15,56%	25,43%	26,18%
	Total Inativos		12,63%	20,14%	20,16%
	Total Ativos		-0,34%	10,54%	25,40%
	Total Geral		0,80%	11,73%	23,21%
dez/2011 dez/2010	Fundo de Previdência	26,78%			
	Aposentados		15,04%	23,66%	26,93%
	Pensionistas		18,42%	-17,47%	-9,35%
	Total Inativos		15,79%	12,56%	17,43%
	Total Ativos		8,29%	13,97%	20,38%
	Total Geral		8,91%	13,79%	19,13%
dez/2010 dez/2009	Fundo de Previdência	26,34%			
	Aposentados		26,67%	89,40%	75,01%
	Pensionistas		22,58%	167,26%	107,21%
	Total Inativos		25,74%	105,56%	82,44%
	Total Ativos		22,19%	11,80%	-16,74%
	Total Geral		22,48%	18,57%	8,20%

14.4. O Patrimônio do Instituto de Previdência do Município de Lençóis Paulista evoluiu de R\$ 151.141.176,33 na Avaliação Atuarial de dezembro de 2013 para R\$ 182.153.875,88 em dezembro de 2014, ou seja, 20,52% de crescimento. Se compararmos com a Provisão Matemática, obteremos o seguinte resultado:

Data Avaliação	Provisão Matemática (R\$)	Patrimônio (R\$)	% de Cobertura
DEZ/2012	218.309.595,87	152.614.125,06	69,91
DEZ/2013	250.010.046,02	151.141.176,33	60,45
DEZ/2014	291.388.155,61	182.153.875,88	62,51

Como demonstrado acima, o Fundo de Previdência passou a cobrir 62,51% da Provisão Matemática, mostrando a busca do equilíbrio financeiro atuarial demonstrado na síntese dos resultados da Avaliação Atuarial. Recomendamos que o município faça um estudo sobre possíveis ativos, como, dívida ativa, imobilizado, intangíveis, etc., com a finalidade de suprir os gastos previdenciários crescentes ao longo dos anos, sem comprometer a receita corrente líquida de cada ano e suas implicações legais.

- 14.5.** E, no tocante à legislação é sempre pertinente esclarecer que os níveis para a contribuição demonstrados tecnicamente pelos cálculos atuariais são os percentuais esperados pelos órgãos fiscalizadores do Regime Próprio de Previdência, ou seja, o instrumento para uma constante revisão da legislação municipal.

São Paulo, 09 de fevereiro de 2015.

Escritório Técnico de Assessoria Atuarial S/S Ltda.
Richard Dutzmann
Atuário - MIBA 935

ANEXO

- Histogramas Servidores Ativos (Homem e Mulher)
- Histogramas de Aposentados (Homem e Mulher)
- Fluxo das Aposentadorias
- Provisão Matemática de Benefícios a Conceder (Iminente)
- Provisão Matemática de Benefícios Concedidos (Aposentadoria)
- Histograma de Pensão por Morte
- Provisão Matemática de Benefícios Concedidos (Pensão por Morte)
- Síntese dos Resultados da Avaliação Atuarial

HISTOGRAMAS

Servidores Ativos

DISTRIBUIÇÃO DOS PARTICIPANTES EM MULTIPLOS DE SALÁRIOS
Instituto de Previdência do Município de Lençóis Paulista

(Homens e Mulheres)

Faixa em Múltiplos Salários	Número de Partic.	Relação a Quantidade		Relação a F.Vencto		Faixa em Múltiplos Salários	Número de Partic.	Relação a Quantidade		Relação a F.Vencto	
		% Partic.	% Acum.	% Partic.	% Acum.			% Partic.	% Acum.	% Partic.	% Acum.
0 a 1	1	0,05	0,05	0,01	0,01	60 a 61	0	0,00	100,00	0,00	100,00
1 a 2	870	43,94	43,99	23,13	23,14	61 a 62	0	0,00	100,00	0,00	100,00
2 a 3	354	17,88	61,87	14,70	37,84	62 a 63	0	0,00	100,00	0,00	100,00
3 a 4	393	19,85	81,72	22,37	60,21	63 a 64	0	0,00	100,00	0,00	100,00
4 a 5	132	6,67	88,38	9,69	69,90	64 a 65	0	0,00	100,00	0,00	100,00
5 a 6	96	4,85	93,23	8,64	78,55	65 a 66	0	0,00	100,00	0,00	100,00
6 a 7	43	2,17	95,40	4,60	83,15	66 a 67	0	0,00	100,00	0,00	100,00
7 a 8	26	1,31	96,72	3,19	86,33	67 a 68	0	0,00	100,00	0,00	100,00
8 a 9	7	0,35	97,07	0,97	87,30	68 a 69	0	0,00	100,00	0,00	100,00
9 a 10	12	0,61	97,68	1,91	89,21	69 a 70	0	0,00	100,00	0,00	100,00
10 a 11	4	0,20	97,88	0,69	89,89	70 a 71	0	0,00	100,00	0,00	100,00
11 a 12	11	0,56	98,43	2,06	91,95	71 a 72	0	0,00	100,00	0,00	100,00
12 a 13	5	0,25	98,69	1,03	92,99	72 a 73	0	0,00	100,00	0,00	100,00
13 a 14	4	0,20	98,89	0,87	93,86	73 a 74	0	0,00	100,00	0,00	100,00
14 a 15	3	0,15	99,04	0,73	94,59	74 a 75	0	0,00	100,00	0,00	100,00
15 a 16	5	0,25	99,29	1,27	95,86	75 a 76	0	0,00	100,00	0,00	100,00
16 a 17	7	0,35	99,65	1,87	97,73	76 a 77	0	0,00	100,00	0,00	100,00
17 a 18	2	0,10	99,75	0,56	98,30	77 a 78	0	0,00	100,00	0,00	100,00
18 a 19	0	0,00	99,75	0,00	98,30	78 a 79	0	0,00	100,00	0,00	100,00
19 a 20	3	0,15	99,90	0,97	99,27	79 a 80	0	0,00	100,00	0,00	100,00
20 a 21	1	0,05	99,95	0,33	99,60	80 a 81	0	0,00	100,00	0,00	100,00
21 a 22	0	0,00	99,95	0,00	99,60	81 a 82	0	0,00	100,00	0,00	100,00
22 a 23	0	0,00	99,95	0,00	99,60	82 a 83	0	0,00	100,00	0,00	100,00
23 a 24	0	0,00	99,95	0,00	99,60	83 a 84	0	0,00	100,00	0,00	100,00
24 a 25	1	0,05	100,00	0,40	100,00	84 a 85	0	0,00	100,00	0,00	100,00
25 a 26	0	0,00	100,00	0,00	100,00	85 a 86	0	0,00	100,00	0,00	100,00
26 a 27	0	0,00	100,00	0,00	100,00	86 a 87	0	0,00	100,00	0,00	100,00
27 a 28	0	0,00	100,00	0,00	100,00	87 a 88	0	0,00	100,00	0,00	100,00
28 a 29	0	0,00	100,00	0,00	100,00	88 a 89	0	0,00	100,00	0,00	100,00
29 a 30	0	0,00	100,00	0,00	100,00	89 a 90	0	0,00	100,00	0,00	100,00
30 a 31	0	0,00	100,00	0,00	100,00	90 a 91	0	0,00	100,00	0,00	100,00
31 a 32	0	0,00	100,00	0,00	100,00	91 a 92	0	0,00	100,00	0,00	100,00
32 a 33	0	0,00	100,00	0,00	100,00	92 a 93	0	0,00	100,00	0,00	100,00
33 a 34	0	0,00	100,00	0,00	100,00	93 a 94	0	0,00	100,00	0,00	100,00
34 a 35	0	0,00	100,00	0,00	100,00	94 a 95	0	0,00	100,00	0,00	100,00
35 a 36	0	0,00	100,00	0,00	100,00	95 a 96	0	0,00	100,00	0,00	100,00
36 a 37	0	0,00	100,00	0,00	100,00	96 a 97	0	0,00	100,00	0,00	100,00
37 a 38	0	0,00	100,00	0,00	100,00	97 a 98	0	0,00	100,00	0,00	100,00
38 a 39	0	0,00	100,00	0,00	100,00	98 a 99	0	0,00	100,00	0,00	100,00
39 a 40	0	0,00	100,00	0,00	100,00	99 a 100	0	0,00	100,00	0,00	100,00
40 a 41	0	0,00	100,00	0,00	100,00	100 a 101	0	0,00	100,00	0,00	100,00
41 a 42	0	0,00	100,00	0,00	100,00	101 a 102	0	0,00	100,00	0,00	100,00
42 a 43	0	0,00	100,00	0,00	100,00	102 a 103	0	0,00	100,00	0,00	100,00
43 a 44	0	0,00	100,00	0,00	100,00	103 a 104	0	0,00	100,00	0,00	100,00
44 a 45	0	0,00	100,00	0,00	100,00	104 a 105	0	0,00	100,00	0,00	100,00
45 a 46	0	0,00	100,00	0,00	100,00	105 a 106	0	0,00	100,00	0,00	100,00
46 a 47	0	0,00	100,00	0,00	100,00	106 a 107	0	0,00	100,00	0,00	100,00
47 a 48	0	0,00	100,00	0,00	100,00	107 a 108	0	0,00	100,00	0,00	100,00
48 a 49	0	0,00	100,00	0,00	100,00	108 a 109	0	0,00	100,00	0,00	100,00
49 a 50	0	0,00	100,00	0,00	100,00	109 a 110	0	0,00	100,00	0,00	100,00
50 a 51	0	0,00	100,00	0,00	100,00	110 a 111	0	0,00	100,00	0,00	100,00
51 a 52	0	0,00	100,00	0,00	100,00	111 a 112	0	0,00	100,00	0,00	100,00
52 a 53	0	0,00	100,00	0,00	100,00	112 a 113	0	0,00	100,00	0,00	100,00
53 a 54	0	0,00	100,00	0,00	100,00	113 a 114	0	0,00	100,00	0,00	100,00
54 a 55	0	0,00	100,00	0,00	100,00	114 a 115	0	0,00	100,00	0,00	100,00
55 a 56	0	0,00	100,00	0,00	100,00	115 a 116	0	0,00	100,00	0,00	100,00
56 a 57	0	0,00	100,00	0,00	100,00	116 a 117	0	0,00	100,00	0,00	100,00
57 a 58	0	0,00	100,00	0,00	100,00	117 a 118	0	0,00	100,00	0,00	100,00
58 a 59	0	0,00	100,00	0,00	100,00	118 a 119	0	0,00	100,00	0,00	100,00
59 a 60	0	0,00	100,00	0,00	100,00	119 a 120	0	0,00	100,00	0,00	100,00
						+ de 120	0	0,00	100,00	0,00	100,00

Total dos Vencimentos dos Servidores Ativos:

R\$ 4.408.978,81

Vencimento Médio: R\$ 2.226,76

DISTRIBUIÇÃO DOS PARTICIPANTES EM MÚLTIPLOS DE SALÁRIOS

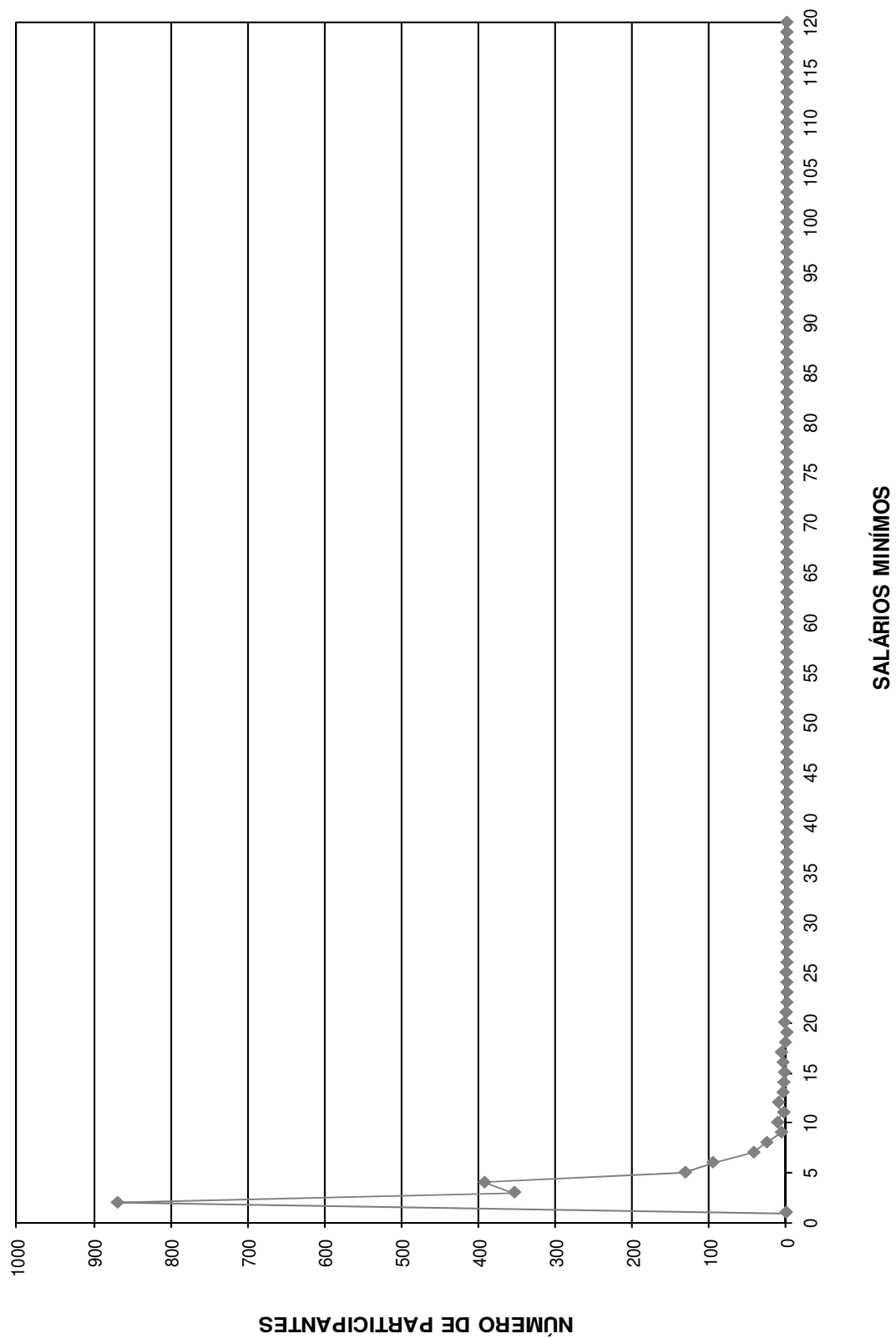

DISTRIBUIÇÃO DOS SERVIDORES POR TEMPO DE PREFEITURA E REMUNERAÇÃO
Instituto de Previdência do Município de Lençóis Paulista

(Homens e Mulheres)

Tempo Pref. em Anos	Servidores			Vencimentos			
	Número	%	% Acumulado	Na Faixa	%	% Acumulado	Médio
0	85	4,29	4,29	154.131,74	3,50	3,50	1.813,31
1	144	7,27	11,57	223.733,52	5,07	8,57	1.553,71
2	120	6,06	17,63	207.803,29	4,71	13,28	1.731,69
3	246	12,42	30,05	418.056,59	9,48	22,77	1.699,42
4	286	14,44	44,49	548.251,10	12,43	35,20	1.916,96
5	85	4,29	48,79	139.889,66	3,17	38,37	1.645,76
6	85	4,29	53,08	180.764,10	4,10	42,47	2.126,64
7	71	3,59	56,67	129.211,16	2,93	45,40	1.819,88
8	99	5,00	61,67	174.789,12	3,96	49,37	1.765,55
9	43	2,17	63,84	78.045,87	1,77	51,14	1.815,02
10	65	3,28	67,12	128.168,59	2,91	54,05	1.971,82
11	80	4,04	71,16	169.062,04	3,83	57,88	2.113,28
12	63	3,18	74,34	164.471,53	3,73	61,61	2.610,66
13	39	1,97	76,31	119.978,93	2,72	64,33	3.076,38
14	48	2,42	78,74	91.580,73	2,08	66,41	1.907,93
15	66	3,33	82,07	138.203,77	3,13	69,54	2.094,00
16	33	1,67	83,74	106.275,11	2,41	71,95	3.220,46
17	18	0,91	84,65	50.068,00	1,14	73,09	2.781,56
18	21	1,06	85,71	64.171,11	1,46	74,54	3.055,77
19	39	1,97	87,68	128.580,34	2,92	77,46	3.296,93
20	48	2,42	90,10	145.608,41	3,30	80,76	3.033,51
21	18	0,91	91,01	59.300,51	1,34	82,11	3.294,47
22	35	1,77	92,78	137.357,01	3,12	85,22	3.924,49
23	15	0,76	93,54	45.014,48	1,02	86,24	3.000,97
24	30	1,52	95,05	101.726,29	2,31	88,55	3.390,88
25	36	1,82	96,87	148.907,90	3,38	91,93	4.136,33
26	14	0,71	97,58	75.680,60	1,72	93,65	5.405,76
27	12	0,61	98,18	53.414,38	1,21	94,86	4.451,20
28	12	0,61	98,79	60.742,65	1,38	96,24	5.061,89
29	10	0,51	99,29	48.770,57	1,11	97,34	4.877,06
30	2	0,10	99,39	11.829,12	0,27	97,61	5.914,56
31	4	0,20	99,60	25.463,87	0,58	98,19	6.365,97
32	3	0,15	99,75	31.124,64	0,71	98,89	10.374,88
33	1	0,05	99,80	7.086,95	0,16	99,05	7.086,95
34	1	0,05	99,85	5.259,28	0,12	99,17	5.259,28
35	0	0,00	99,85	0,00	0,00	99,17	0,00
36	0	0,00	99,85	0,00	0,00	99,17	0,00
37	1	0,05	99,90	6.327,41	0,14	99,32	6.327,41
38	1	0,05	99,95	12.319,98	0,28	99,60	12.319,98
39	0	0,00	99,95	0,00	0,00	99,60	0,00
40	0	0,00	99,95	0,00	0,00	99,60	0,00
41	0	0,00	99,95	0,00	0,00	99,60	0,00
42	0	0,00	99,95	0,00	0,00	99,60	0,00
43	0	0,00	99,95	0,00	0,00	99,60	0,00
44	1	0,05	100,00	17.808,46	0,40	100,00	17.808,46
45	0	0,00	100,00	0,00	0,00	100,00	0,00
46	0	0,00	100,00	0,00	0,00	100,00	0,00
47	0	0,00	100,00	0,00	0,00	100,00	0,00
48	0	0,00	100,00	0,00	0,00	100,00	0,00
49	0	0,00	100,00	0,00	0,00	100,00	0,00
50	0	0,00	100,00	0,00	0,00	100,00	0,00
TOTAL	1.980		100,00	4.408.978,81		100,00	2.226,76

Tempo Médio de Participação na Prefeitura: 8,66 anos

DISTRIBUIÇÃO DOS SERVIDORES POR TEMPO DE PREFEITURA

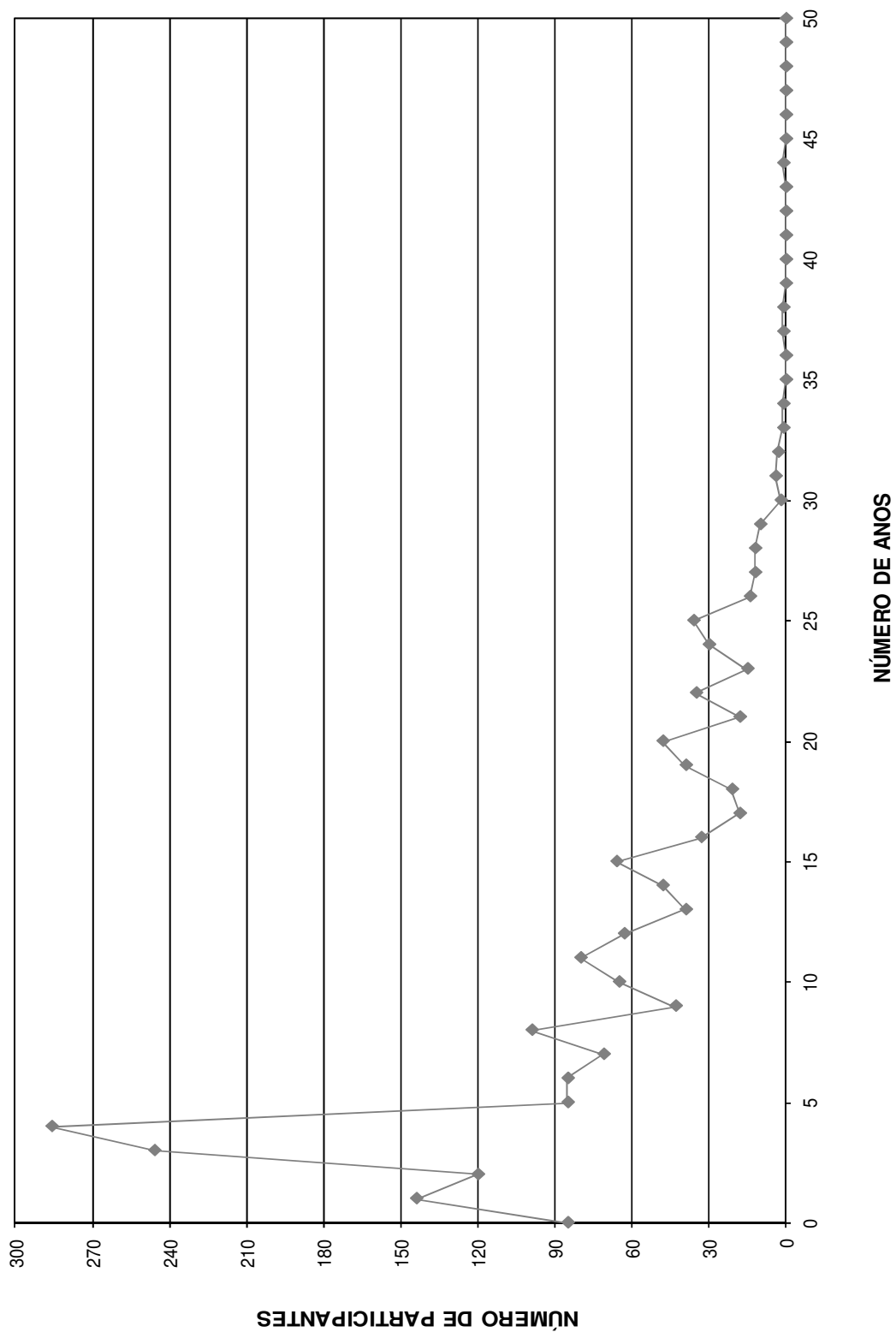

DISTRIBUIÇÃO DOS SERVIDORES POR ANOS PARA APOSENTAR E REMUNERAÇÃO
Instituto de Previdência do Município de Lençóis Paulista

(Homens e Mulheres)

Anos para Aposentar	Servidores			Vencimentos			
	Número	%	% Acumulado	Na Faixa	%	% Acumulado	Médio
0	35	1,77	1,77	178.362,25	4,05	4,05	5.096,06
1	36	1,82	3,59	132.865,14	3,01	7,06	3.690,70
2	17	0,86	4,44	65.859,55	1,49	8,55	3.874,09
3	28	1,41	5,86	100.700,78	2,28	10,84	3.596,46
4	42	2,12	7,98	144.457,39	3,28	14,11	3.439,46
5	33	1,67	9,65	84.305,52	1,91	16,03	2.554,71
6	52	2,63	12,27	170.067,62	3,86	19,88	3.270,53
7	38	1,92	14,19	158.834,63	3,60	23,49	4.179,86
8	48	2,42	16,62	154.984,76	3,52	27,00	3.228,85
9	57	2,88	19,49	153.169,69	3,47	30,47	2.687,19
10	43	2,17	21,67	124.338,22	2,82	33,29	2.891,59
11	52	2,63	24,29	146.010,88	3,31	36,61	2.807,90
12	56	2,83	27,12	117.209,67	2,66	39,26	2.093,03
13	47	2,37	29,49	114.231,31	2,59	41,86	2.430,45
14	55	2,78	32,27	131.757,12	2,99	44,84	2.395,58
15	72	3,64	35,91	147.352,05	3,34	48,19	2.046,56
16	93	4,70	40,61	199.718,29	4,53	52,72	2.147,51
17	111	5,61	46,21	210.678,35	4,78	57,49	1.898,00
18	80	4,04	50,25	172.762,85	3,92	61,41	2.159,54
19	86	4,34	54,60	158.533,84	3,60	65,01	1.843,42
20	97	4,90	59,49	182.865,13	4,15	69,16	1.885,21
21	63	3,18	62,68	103.689,62	2,35	71,51	1.645,87
22	63	3,18	65,86	108.429,35	2,46	73,97	1.721,10
23	81	4,09	69,95	143.587,49	3,26	77,22	1.772,69
24	69	3,48	73,43	128.021,11	2,90	80,13	1.855,38
25	78	3,94	77,37	132.898,81	3,01	83,14	1.703,83
26	75	3,79	81,16	121.985,72	2,77	85,91	1.626,48
27	67	3,38	84,55	125.782,15	2,85	88,76	1.877,35
28	56	2,83	87,37	91.680,00	2,08	90,84	1.637,14
29	54	2,73	90,10	87.043,32	1,97	92,81	1.611,91
30	45	2,27	92,37	74.586,16	1,69	94,51	1.657,47
31	23	1,16	93,54	40.732,83	0,92	95,43	1.770,99
32	35	1,77	95,30	59.401,83	1,35	96,78	1.697,20
33	23	1,16	96,46	39.448,28	0,89	97,67	1.715,14
34	16	0,81	97,27	32.042,03	0,73	98,40	2.002,63
35	15	0,76	98,03	19.885,66	0,45	98,85	1.325,71
36	13	0,66	98,69	15.142,78	0,34	99,19	1.164,83
37	13	0,66	99,34	16.966,61	0,38	99,58	1.305,12
38	6	0,30	99,65	8.674,08	0,20	99,78	1.445,68
39	2	0,10	99,75	2.989,07	0,07	99,84	1.494,54
40	2	0,10	99,85	2.239,88	0,05	99,89	1.119,94
41	3	0,15	100,00	4.686,99	0,11	100,00	1.562,33
42	0	0,00	100,00	0,00	0,00	100,00	0,00
43	0	0,00	100,00	0,00	0,00	100,00	0,00
44	0	0,00	100,00	0,00	0,00	100,00	0,00
45	0	0,00	100,00	0,00	0,00	100,00	0,00
46	0	0,00	100,00	0,00	0,00	100,00	0,00
47	0	0,00	100,00	0,00	0,00	100,00	0,00
48	0	0,00	100,00	0,00	0,00	100,00	0,00
49	0	0,00	100,00	0,00	0,00	100,00	0,00
50	0	0,00	100,00	0,00	0,00	100,00	0,00
TOTAL	1.980		100,00	4.408.978,81		100,00	2.226,76

PRAZO MÉDIO PARA APOSENTAR: 18,19 anos

DISTRIBUIÇÃO DOS PARTICIPANTES POR ANOS PARA APOSENTAR

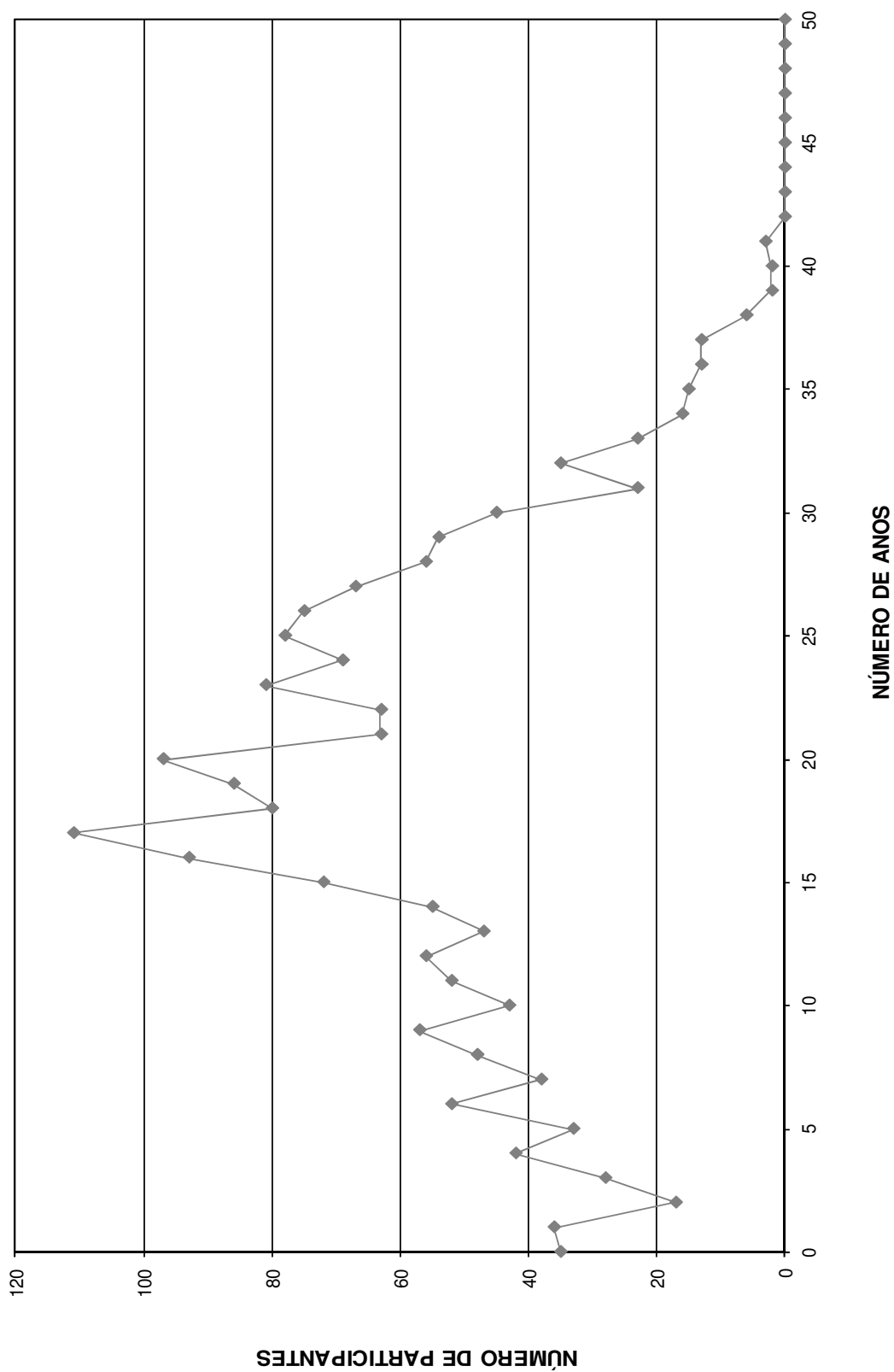

DISTRIBUIÇÃO DOS SERVIDORES POR IDADE E REMUNERAÇÃO
Instituto de Previdência do Município de Lençóis Paulista

(Homens e Mulheres)

Idade	Servidores			Vencimentos			
	Número	%	% Acumulado	Na Faixa	%	% Acumulado	Médio
14	0	0,00	0,00	0,00	0,00	0,00	0,00
15	0	0,00	0,00	0,00	0,00	0,00	0,00
16	0	0,00	0,00	0,00	0,00	0,00	0,00
17	0	0,00	0,00	0,00	0,00	0,00	0,00
18	0	0,00	0,00	0,00	0,00	0,00	0,00
19	5	0,25	0,25	6.858,99	0,16	0,16	1.371,80
20	5	0,25	0,51	5.497,34	0,12	0,28	1.099,47
21	5	0,25	0,76	6.892,51	0,16	0,44	1.378,50
22	17	0,86	1,62	22.262,02	0,50	0,94	1.309,53
23	28	1,41	3,03	33.836,93	0,77	1,71	1.208,46
24	23	1,16	4,19	30.358,96	0,69	2,40	1.319,95
25	39	1,97	6,16	58.300,75	1,32	3,72	1.494,89
26	48	2,42	8,59	81.690,70	1,85	5,57	1.701,89
27	39	1,97	10,56	66.991,10	1,52	7,09	1.717,72
28	56	2,83	13,38	93.288,64	2,12	9,21	1.665,87
29	51	2,58	15,96	94.921,00	2,15	11,36	1.861,20
30	53	2,68	18,64	91.284,28	2,07	13,43	1.722,34
31	54	2,73	21,36	104.983,83	2,38	15,81	1.944,15
32	76	3,84	25,20	131.711,11	2,99	18,80	1.733,04
33	68	3,43	28,64	122.390,64	2,78	21,58	1.799,86
34	56	2,83	31,46	103.103,63	2,34	23,91	1.841,14
35	76	3,84	35,30	137.646,41	3,12	27,04	1.811,14
36	66	3,33	38,64	116.328,06	2,64	29,67	1.762,55
37	49	2,47	41,11	91.691,88	2,08	31,75	1.871,26
38	62	3,13	44,24	120.515,10	2,73	34,49	1.943,79
39	56	2,83	47,07	101.165,50	2,29	36,78	1.806,53
40	67	3,38	50,45	140.734,24	3,19	39,97	2.100,51
41	52	2,63	53,08	116.678,21	2,65	42,62	2.243,81
42	50	2,53	55,61	109.145,66	2,48	45,10	2.182,91
43	63	3,18	58,79	167.976,92	3,81	48,91	2.666,30
44	57	2,88	61,67	134.237,47	3,04	51,95	2.355,04
45	62	3,13	64,80	153.535,19	3,48	55,43	2.476,37
46	53	2,68	67,47	115.387,35	2,62	58,05	2.177,12
47	61	3,08	70,56	159.064,35	3,61	61,66	2.607,61
48	60	3,03	73,59	154.815,78	3,51	65,17	2.580,26
49	58	2,93	76,52	179.793,73	4,08	69,25	3.099,89
50	44	2,22	78,74	121.384,05	2,75	72,00	2.758,73
51	58	2,93	81,67	168.196,36	3,81	75,82	2.899,94
52	45	2,27	83,94	131.709,23	2,99	78,80	2.926,87
53	49	2,47	86,41	143.315,03	3,25	82,05	2.924,80
54	42	2,12	88,54	119.743,93	2,72	84,77	2.851,05
55	44	2,22	90,76	120.480,54	2,73	87,50	2.738,19
56	27	1,36	92,12	70.160,70	1,59	89,09	2.598,54
57	33	1,67	93,79	95.423,96	2,16	91,26	2.891,64
58	22	1,11	94,90	66.212,57	1,50	92,76	3.009,66
59	26	1,31	96,21	95.583,19	2,17	94,93	3.676,28
60	13	0,66	96,87	52.920,73	1,20	96,13	4.070,83
61	17	0,86	97,73	34.508,84	0,78	96,91	2.029,93
62	11	0,56	98,28	35.505,21	0,81	97,71	3.227,75
63	14	0,71	98,99	55.758,83	1,26	98,98	3.982,77
64	6	0,30	99,29	13.217,96	0,30	99,28	2.202,99
65	4	0,20	99,49	8.961,50	0,20	99,48	2.240,38
66	6	0,30	99,80	11.414,41	0,26	99,74	1.902,40
67	1	0,05	99,85	2.458,85	0,06	99,80	2.458,85
68	2	0,10	99,95	6.586,40	0,15	99,95	3.293,20
69	1	0,05	100,00	2.348,24	0,05	100,00	2.348,24
70	0	0,00	100,00	0,00	0,00	100,00	0,00
>70	0	0,00	100,00	0,00	0,00	100,00	0,00
TOTAL	1.980		100,00	4.408.978,81		100,00	2.226,76

IDADE MÉDIA: 41,4 anos
TAXA ANUAL DE SOBREVIVÊNCIA: 0,9959
NÚMERO DE ÓBITOS ESPERADOS: 8

DISTRIBUIÇÃO DOS PARTICIPANTES POR IDADE

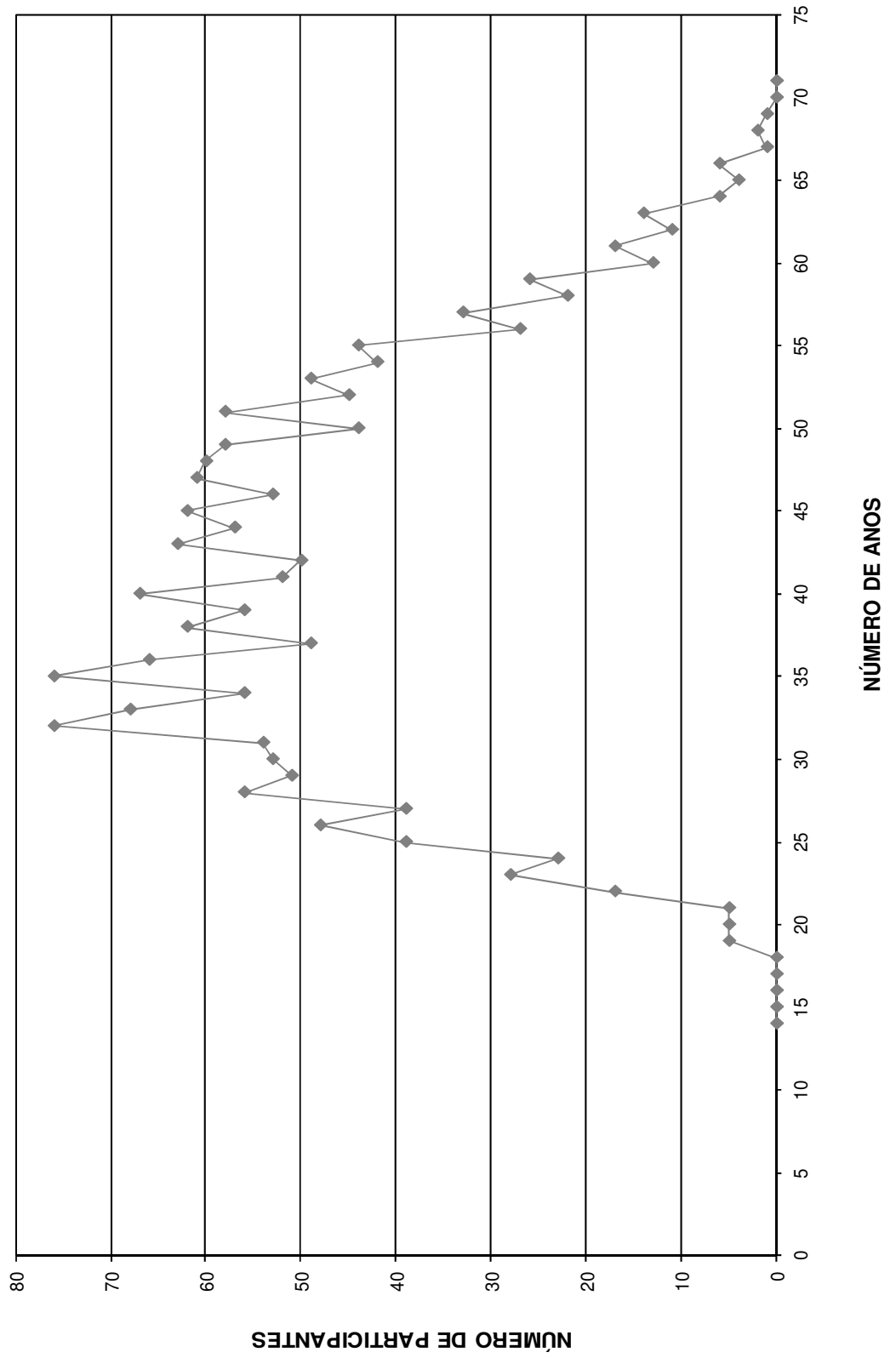

HISTOGRAMAS

Servidores Ativos (Homem)

DISTRIBUIÇÃO DOS PARTICIPANTES EM MULTIPLOS DE SALARIOS
Instituto de Previdência do Município de Lençóis Paulista

(Homens)

Faixa em Múltiplos Salários	Número de Partic.	Relação a Quantidade		Relação a F.Vencito		Faixa em Múltiplos Salários	Número de Partic.	Relação a Quantidade		Relação a F.Vencito	
		% Partic.	% Acum.	% Partic.	% Acum.			% Partic.	% Acum.	% Partic.	% Acum.
0 a 1	0	0,00	0,00	0,00	0,00	60 a 61	0	0,00	100,00	0,00	100,00
1 a 2	205	31,01	31,01	14,45	14,45	61 a 62	0	0,00	100,00	0,00	100,00
2 a 3	179	27,08	58,09	19,25	33,69	62 a 63	0	0,00	100,00	0,00	100,00
3 a 4	121	18,31	76,40	17,47	51,16	63 a 64	0	0,00	100,00	0,00	100,00
4 a 5	45	6,81	83,21	8,57	59,73	64 a 65	0	0,00	100,00	0,00	100,00
5 a 6	42	6,35	89,56	9,70	69,43	65 a 66	0	0,00	100,00	0,00	100,00
6 a 7	20	3,03	92,59	5,49	74,92	66 a 67	0	0,00	100,00	0,00	100,00
7 a 8	9	1,36	93,95	2,87	77,79	67 a 68	0	0,00	100,00	0,00	100,00
8 a 9	6	0,91	94,86	2,14	79,93	68 a 69	0	0,00	100,00	0,00	100,00
9 a 10	5	0,76	95,61	2,01	81,95	69 a 70	0	0,00	100,00	0,00	100,00
10 a 11	3	0,45	96,07	1,31	83,25	70 a 71	0	0,00	100,00	0,00	100,00
11 a 12	5	0,76	96,82	2,43	85,69	71 a 72	0	0,00	100,00	0,00	100,00
12 a 13	3	0,45	97,28	1,60	87,29	72 a 73	0	0,00	100,00	0,00	100,00
13 a 14	3	0,45	97,73	1,69	88,98	73 a 74	0	0,00	100,00	0,00	100,00
14 a 15	3	0,45	98,18	1,86	90,84	74 a 75	0	0,00	100,00	0,00	100,00
15 a 16	3	0,45	98,64	1,98	92,82	75 a 76	0	0,00	100,00	0,00	100,00
16 a 17	2	0,30	98,94	1,36	94,18	76 a 77	0	0,00	100,00	0,00	100,00
17 a 18	2	0,30	99,24	1,45	95,63	77 a 78	0	0,00	100,00	0,00	100,00
18 a 19	0	0,00	99,24	0,00	95,63	78 a 79	0	0,00	100,00	0,00	100,00
19 a 20	3	0,45	99,70	2,49	98,12	79 a 80	0	0,00	100,00	0,00	100,00
20 a 21	1	0,15	99,85	0,85	98,96	80 a 81	0	0,00	100,00	0,00	100,00
21 a 22	0	0,00	99,85	0,00	98,96	81 a 82	0	0,00	100,00	0,00	100,00
22 a 23	0	0,00	99,85	0,00	98,96	82 a 83	0	0,00	100,00	0,00	100,00
23 a 24	0	0,00	99,85	0,00	98,96	83 a 84	0	0,00	100,00	0,00	100,00
24 a 25	1	0,15	100,00	1,04	100,00	84 a 85	0	0,00	100,00	0,00	100,00
25 a 26	0	0,00	100,00	0,00	100,00	85 a 86	0	0,00	100,00	0,00	100,00
26 a 27	0	0,00	100,00	0,00	100,00	86 a 87	0	0,00	100,00	0,00	100,00
27 a 28	0	0,00	100,00	0,00	100,00	87 a 88	0	0,00	100,00	0,00	100,00
28 a 29	0	0,00	100,00	0,00	100,00	88 a 89	0	0,00	100,00	0,00	100,00
29 a 30	0	0,00	100,00	0,00	100,00	89 a 90	0	0,00	100,00	0,00	100,00
30 a 31	0	0,00	100,00	0,00	100,00	90 a 91	0	0,00	100,00	0,00	100,00
31 a 32	0	0,00	100,00	0,00	100,00	91 a 92	0	0,00	100,00	0,00	100,00
32 a 33	0	0,00	100,00	0,00	100,00	92 a 93	0	0,00	100,00	0,00	100,00
33 a 34	0	0,00	100,00	0,00	100,00	93 a 94	0	0,00	100,00	0,00	100,00
34 a 35	0	0,00	100,00	0,00	100,00	94 a 95	0	0,00	100,00	0,00	100,00
35 a 36	0	0,00	100,00	0,00	100,00	95 a 96	0	0,00	100,00	0,00	100,00
36 a 37	0	0,00	100,00	0,00	100,00	96 a 97	0	0,00	100,00	0,00	100,00
37 a 38	0	0,00	100,00	0,00	100,00	97 a 98	0	0,00	100,00	0,00	100,00
38 a 39	0	0,00	100,00	0,00	100,00	98 a 99	0	0,00	100,00	0,00	100,00
39 a 40	0	0,00	100,00	0,00	100,00	99 a 100	0	0,00	100,00	0,00	100,00
40 a 41	0	0,00	100,00	0,00	100,00	100 a 101	0	0,00	100,00	0,00	100,00
41 a 42	0	0,00	100,00	0,00	100,00	101 a 102	0	0,00	100,00	0,00	100,00
42 a 43	0	0,00	100,00	0,00	100,00	102 a 103	0	0,00	100,00	0,00	100,00
43 a 44	0	0,00	100,00	0,00	100,00	103 a 104	0	0,00	100,00	0,00	100,00
44 a 45	0	0,00	100,00	0,00	100,00	104 a 105	0	0,00	100,00	0,00	100,00
45 a 46	0	0,00	100,00	0,00	100,00	105 a 106	0	0,00	100,00	0,00	100,00
46 a 47	0	0,00	100,00	0,00	100,00	106 a 107	0	0,00	100,00	0,00	100,00
47 a 48	0	0,00	100,00	0,00	100,00	107 a 108	0	0,00	100,00	0,00	100,00
48 a 49	0	0,00	100,00	0,00	100,00	108 a 109	0	0,00	100,00	0,00	100,00
49 a 50	0	0,00	100,00	0,00	100,00	109 a 110	0	0,00	100,00	0,00	100,00
50 a 51	0	0,00	100,00	0,00	100,00	110 a 111	0	0,00	100,00	0,00	100,00
51 a 52	0	0,00	100,00	0,00	100,00	111 a 112	0	0,00	100,00	0,00	100,00
52 a 53	0	0,00	100,00	0,00	100,00	112 a 113	0	0,00	100,00	0,00	100,00
53 a 54	0	0,00	100,00	0,00	100,00	113 a 114	0	0,00	100,00	0,00	100,00
54 a 55	0	0,00	100,00	0,00	100,00	114 a 115	0	0,00	100,00	0,00	100,00
55 a 56	0	0,00	100,00	0,00	100,00	115 a 116	0	0,00	100,00	0,00	100,00
56 a 57	0	0,00	100,00	0,00	100,00	116 a 117	0	0,00	100,00	0,00	100,00
57 a 58	0	0,00	100,00	0,00	100,00	117 a 118	0	0,00	100,00	0,00	100,00
58 a 59	0	0,00	100,00	0,00	100,00	118 a 119	0	0,00	100,00	0,00	100,00
59 a 60	0	0,00	100,00	0,00	100,00	119 a 120	0	0,00	100,00	0,00	100,00
						+ de 120	0	0,00	100,00	0,00	100,00

Total dos Vencimentos dos Servidores Ativos:

R\$ 1.718.170,94

Vencimento Médio: R\$ 2.599,35

DISTRIBUIÇÃO DOS PARTICIPANTES EM MÚLTIPLOS DE SALÁRIOS HOMEM

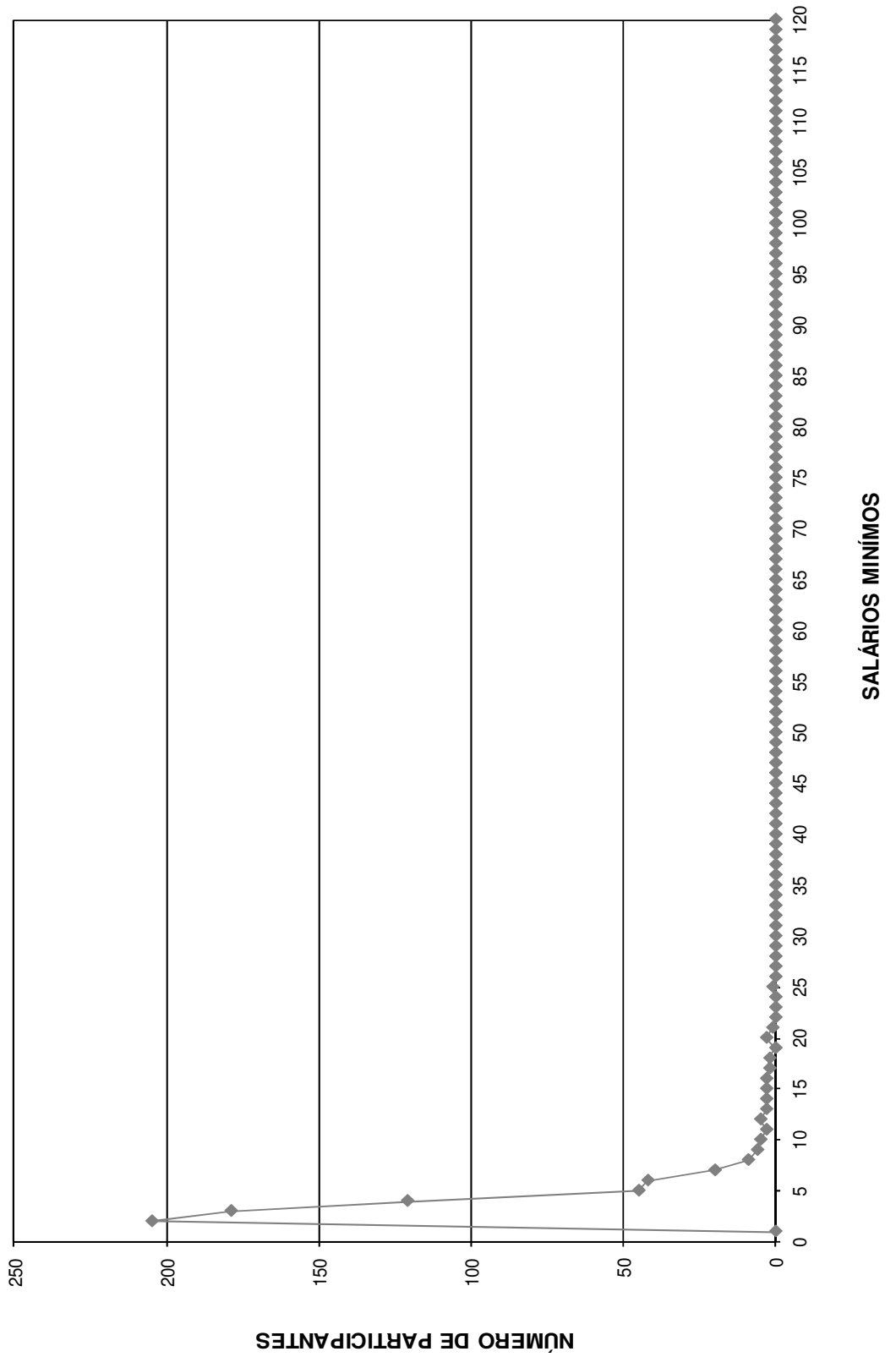

DISTRIBUIÇÃO DOS SERVIDORES POR TEMPO DE PREFEITURA E REMUNERAÇÃO
Instituto de Previdência do Município de Lençóis Paulista

(Homens)

Tempo Pref. em Anos	Servidores			Vencimentos			
	Número	%	% Acumulado	Na Faixa	%	% Acumulado	Médio
0	16	2,42	2,42	30.112,64	1,75	1,75	1.882,04
1	47	7,11	9,53	86.977,76	5,06	6,81	1.850,59
2	36	5,45	14,98	55.790,61	3,25	10,06	1.549,74
3	75	11,35	26,32	135.277,34	7,87	17,94	1.803,70
4	46	6,96	33,28	103.461,15	6,02	23,96	2.249,16
5	29	4,39	37,67	49.991,62	2,91	26,87	1.723,85
6	30	4,54	42,21	64.069,52	3,73	30,60	2.135,65
7	32	4,84	47,05	58.156,59	3,38	33,98	1.817,39
8	37	5,60	52,65	70.894,69	4,13	38,11	1.916,07
9	13	1,97	54,61	24.761,72	1,44	39,55	1.904,75
10	18	2,72	57,34	37.538,18	2,18	41,73	2.085,45
11	33	4,99	62,33	78.778,14	4,59	46,32	2.387,22
12	19	2,87	65,20	43.440,53	2,53	48,85	2.286,34
13	12	1,82	67,02	25.759,68	1,50	50,34	2.146,64
14	21	3,18	70,20	42.155,03	2,45	52,80	2.007,38
15	22	3,33	73,52	46.103,42	2,68	55,48	2.095,61
16	14	2,12	75,64	47.478,85	2,76	58,24	3.391,35
17	5	0,76	76,40	13.229,15	0,77	59,01	2.645,83
18	13	1,97	78,37	48.072,97	2,80	61,81	3.697,92
19	17	2,57	80,94	68.589,32	3,99	65,80	4.034,67
20	28	4,24	85,17	80.348,62	4,68	70,48	2.869,59
21	14	2,12	87,29	44.831,94	2,61	73,09	3.202,28
22	13	1,97	89,26	70.382,08	4,10	77,19	5.414,01
23	6	0,91	90,17	17.867,13	1,04	78,23	2.977,86
24	15	2,27	92,44	48.667,55	2,83	81,06	3.244,50
25	15	2,27	94,70	82.409,88	4,80	85,86	5.493,99
26	4	0,61	95,31	32.122,66	1,87	87,73	8.030,67
27	6	0,91	96,22	30.347,41	1,77	89,49	5.057,90
28	6	0,91	97,13	36.639,33	2,13	91,62	6.106,56
29	6	0,91	98,03	28.854,47	1,68	93,30	4.809,08
30	2	0,30	98,34	11.829,12	0,69	93,99	5.914,56
31	3	0,45	98,79	23.305,12	1,36	95,35	7.768,37
32	3	0,45	99,24	31.124,64	1,81	97,16	10.374,88
33	1	0,15	99,39	7.086,95	0,41	97,57	7.086,95
34	1	0,15	99,55	5.259,28	0,31	97,88	5.259,28
35	0	0,00	99,55	0,00	0,00	97,88	0,00
36	0	0,00	99,55	0,00	0,00	97,88	0,00
37	1	0,15	99,70	6.327,41	0,37	98,25	6.327,41
38	1	0,15	99,85	12.319,98	0,72	98,96	12.319,98
39	0	0,00	99,85	0,00	0,00	98,96	0,00
40	0	0,00	99,85	0,00	0,00	98,96	0,00
41	0	0,00	99,85	0,00	0,00	98,96	0,00
42	0	0,00	99,85	0,00	0,00	98,96	0,00
43	0	0,00	99,85	0,00	0,00	98,96	0,00
44	1	0,15	100,00	17.808,46	1,04	100,00	17.808,46
45	0	0,00	100,00	0,00	0,00	100,00	0,00
46	0	0,00	100,00	0,00	0,00	100,00	0,00
47	0	0,00	100,00	0,00	0,00	100,00	0,00
48	0	0,00	100,00	0,00	0,00	100,00	0,00
49	0	0,00	100,00	0,00	0,00	100,00	0,00
50	0	0,00	100,00	0,00	0,00	100,00	0,00
TOTAL	661		100,00	1.718.170,94		100,00	2.599,35

Tempo Médio de Participação na Prefeitura: 10,53 anos

DISTRIBUIÇÃO DOS SERVIDORES POR TEMPO DE PREFEITURA
HOMEM

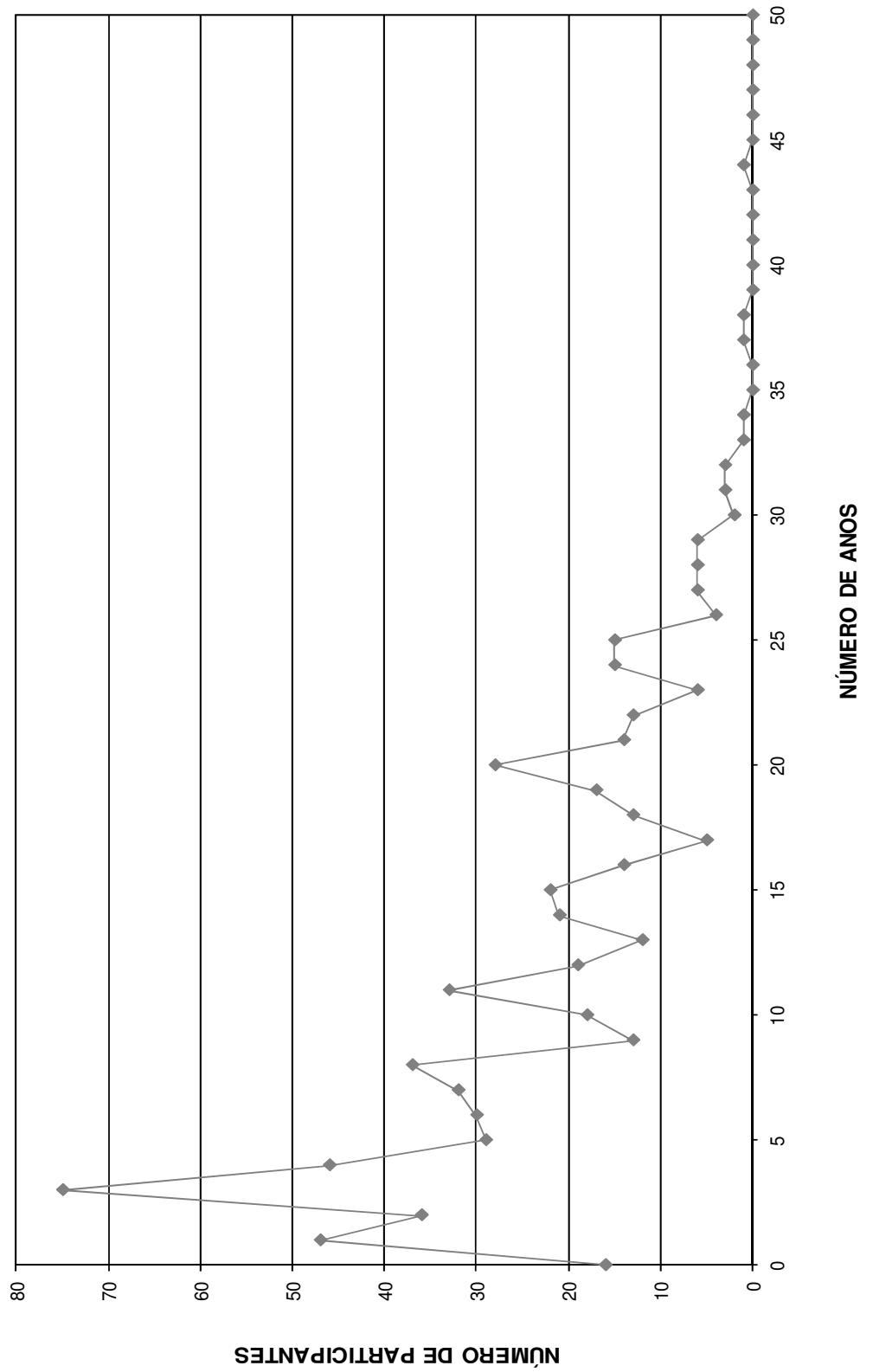

DISTRIBUIÇÃO DOS SERVIDORES POR ANOS PARA APOSENTAR E REMUNERAÇÃO
Instituto de Previdência do Município de Lençóis Paulista

(Homens)

Anos para Aposentar	Servidores			Vencimentos			
	Número	%	% Acumulado	Na Faixa	%	% Acumulado	Médio
0	14	2,12	2,12	96.961,19	5,64	5,64	6.925,80
1	13	1,97	4,08	56.814,55	3,31	8,95	4.370,35
2	6	0,91	4,99	27.106,43	1,58	10,53	4.517,74
3	12	1,82	6,81	53.646,93	3,12	13,65	4.470,58
4	19	2,87	9,68	59.424,36	3,46	17,11	3.127,60
5	9	1,36	11,04	24.315,13	1,42	18,52	2.701,68
6	28	4,24	15,28	98.828,78	5,75	24,28	3.529,60
7	19	2,87	18,15	77.522,50	4,51	28,79	4.080,13
8	21	3,18	21,33	75.167,32	4,37	33,16	3.579,40
9	26	3,93	25,26	84.238,78	4,90	38,07	3.239,95
10	15	2,27	27,53	51.924,00	3,02	41,09	3.461,60
11	18	2,72	30,26	71.428,14	4,16	45,24	3.968,23
12	19	2,87	33,13	40.956,47	2,38	47,63	2.155,60
13	19	2,87	36,01	47.025,54	2,74	50,37	2.475,03
14	18	2,72	38,73	38.874,23	2,26	52,63	2.159,68
15	23	3,48	42,21	56.757,86	3,30	55,93	2.467,73
16	16	2,42	44,63	47.328,80	2,75	58,69	2.958,05
17	18	2,72	47,35	37.710,27	2,19	60,88	2.095,02
18	24	3,63	50,98	53.713,32	3,13	64,01	2.238,06
19	20	3,03	54,01	38.875,35	2,26	66,27	1.943,77
20	20	3,03	57,03	41.421,74	2,41	68,68	2.071,09
21	14	2,12	59,15	26.236,79	1,53	70,21	1.874,06
22	11	1,66	60,82	24.070,40	1,40	71,61	2.188,22
23	16	2,42	63,24	29.202,24	1,70	73,31	1.825,14
24	17	2,57	65,81	30.819,07	1,79	75,10	1.812,89
25	18	2,72	68,53	40.125,12	2,34	77,44	2.229,17
26	25	3,78	72,31	49.519,04	2,88	80,32	1.980,76
27	25	3,78	76,10	58.478,30	3,40	83,72	2.339,13
28	22	3,33	79,43	37.406,51	2,18	85,90	1.700,30
29	14	2,12	81,54	25.413,47	1,48	87,38	1.815,25
30	17	2,57	84,11	31.827,61	1,85	89,23	1.872,21
31	11	1,66	85,78	23.344,65	1,36	90,59	2.122,24
32	20	3,03	88,80	42.531,51	2,48	93,07	2.126,58
33	12	1,82	90,62	25.860,34	1,51	94,57	2.155,03
34	13	1,97	92,59	28.138,59	1,64	96,21	2.164,51
35	12	1,82	94,40	16.628,20	0,97	97,18	1.385,68
36	11	1,66	96,07	12.970,78	0,75	97,93	1.179,16
37	13	1,97	98,03	16.966,61	0,99	98,92	1.305,12
38	6	0,91	98,94	8.674,08	0,50	99,42	1.445,68
39	2	0,30	99,24	2.989,07	0,17	99,60	1.494,54
40	2	0,30	99,55	2.239,88	0,13	99,73	1.119,94
41	3	0,45	100,00	4.686,99	0,27	100,00	1.562,33
42	0	0,00	100,00	0,00	0,00	100,00	0,00
43	0	0,00	100,00	0,00	0,00	100,00	0,00
44	0	0,00	100,00	0,00	0,00	100,00	0,00
45	0	0,00	100,00	0,00	0,00	100,00	0,00
46	0	0,00	100,00	0,00	0,00	100,00	0,00
47	0	0,00	100,00	0,00	0,00	100,00	0,00
48	0	0,00	100,00	0,00	0,00	100,00	0,00
49	0	0,00	100,00	0,00	0,00	100,00	0,00
50	0	0,00	100,00	0,00	0,00	100,00	0,00
TOTAL	661		100,00	1.718.170,94		100,00	2.599,35

PRAZO MÉDIO PARA APOSENTAR: 18,64 anos

DISTRIBUIÇÃO DOS PARTICIPANTES POR ANOS PARA APOSENTAR HOMEM

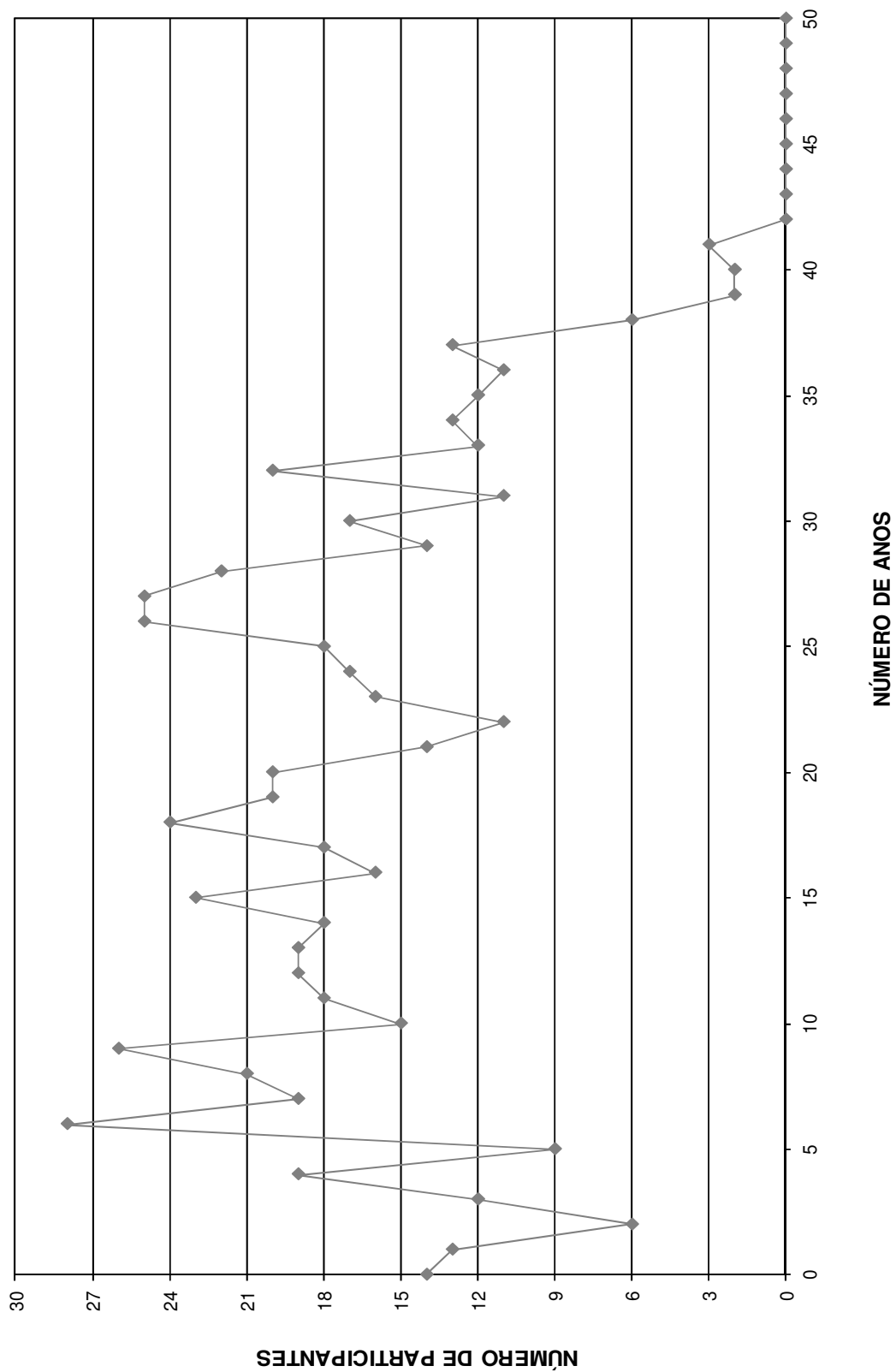

DISTRIBUIÇÃO DOS SERVIDORES POR IDADE E REMUNERAÇÃO
Instituto de Previdência do Município de Lençóis Paulista

(Homens)

Idade	Servidores			Vencimentos			
	Número	%	% Acumulado	Na Faixa	%	% Acumulado	Médio
14	0	0,00	0,00	0,00	0,00	0,00	0,00
15	0	0,00	0,00	0,00	0,00	0,00	0,00
16	0	0,00	0,00	0,00	0,00	0,00	0,00
17	0	0,00	0,00	0,00	0,00	0,00	0,00
18	0	0,00	0,00	0,00	0,00	0,00	0,00
19	3	0,45	0,45	4.686,99	0,27	0,27	1.562,33
20	2	0,30	0,76	2.239,88	0,13	0,40	1.119,94
21	2	0,30	1,06	2.989,07	0,17	0,58	1.494,54
22	6	0,91	1,97	8.674,08	0,50	1,08	1.445,68
23	13	1,97	3,93	16.966,61	0,99	2,07	1.305,12
24	11	1,66	5,60	12.970,78	0,75	2,82	1.179,16
25	12	1,82	7,41	16.628,20	0,97	3,79	1.385,68
26	13	1,97	9,38	28.138,59	1,64	5,43	2.164,51
27	10	1,51	10,89	19.665,30	1,14	6,57	1.966,53
28	18	2,72	13,62	28.882,70	1,68	8,26	1.604,59
29	11	1,66	15,28	33.312,70	1,94	10,19	3.028,43
30	12	1,82	17,10	23.130,80	1,35	11,54	1.927,57
31	13	1,97	19,06	22.171,65	1,29	12,83	1.705,51
32	20	3,03	22,09	34.292,91	2,00	14,83	1.714,65
33	21	3,18	25,26	42.156,10	2,45	17,28	2.007,43
34	23	3,48	28,74	49.214,17	2,86	20,14	2.139,75
35	18	2,72	31,47	35.641,40	2,07	22,22	1.980,08
36	19	2,87	34,34	35.077,94	2,04	24,26	1.846,21
37	13	1,97	36,31	24.180,95	1,41	25,67	1.860,07
38	12	1,82	38,12	25.784,96	1,50	27,17	2.148,75
39	16	2,42	40,54	30.980,09	1,80	28,97	1.936,26
40	17	2,57	43,12	41.074,29	2,39	31,36	2.416,13
41	16	2,42	45,54	36.062,47	2,10	33,46	2.253,90
42	18	2,72	48,26	44.470,62	2,59	36,05	2.470,59
43	24	3,63	51,89	72.938,87	4,25	40,29	3.039,12
44	20	3,03	54,92	56.765,07	3,30	43,60	2.838,25
45	15	2,27	57,19	48.688,62	2,83	46,43	3.245,91
46	19	2,87	60,06	38.546,36	2,24	48,68	2.028,76
47	16	2,42	62,48	48.526,59	2,82	51,50	3.032,91
48	17	2,57	65,05	40.478,26	2,36	53,86	2.381,07
49	20	3,03	68,08	77.898,63	4,53	58,39	3.894,93
50	14	2,12	70,20	50.916,88	2,96	61,35	3.636,92
51	19	2,87	73,07	67.655,33	3,94	65,29	3.560,81
52	20	3,03	76,10	76.756,65	4,47	69,76	3.837,83
53	22	3,33	79,43	80.781,77	4,70	74,46	3.671,90
54	17	2,57	82,00	61.369,34	3,57	78,03	3.609,96
55	21	3,18	85,17	64.935,73	3,78	81,81	3.092,18
56	16	2,42	87,59	45.697,85	2,66	84,47	2.856,12
57	14	2,12	89,71	41.599,15	2,42	86,89	2.971,37
58	14	2,12	91,83	42.900,64	2,50	89,39	3.064,33
59	10	1,51	93,34	46.089,31	2,68	92,07	4.608,93
60	4	0,61	93,95	19.173,87	1,12	93,19	4.793,47
61	10	1,51	95,46	21.516,13	1,25	94,44	2.151,61
62	5	0,76	96,22	15.618,81	0,91	95,35	3.123,76
63	10	1,51	97,73	48.373,64	2,82	98,16	4.837,36
64	5	0,76	98,49	12.086,47	0,70	98,87	2.417,29
65	1	0,15	98,64	1.919,63	0,11	98,98	1.919,63
66	6	0,91	99,55	11.414,41	0,66	99,64	1.902,40
67	1	0,15	99,70	2.458,85	0,14	99,79	2.458,85
68	1	0,15	99,85	1.322,59	0,08	99,86	1.322,59
69	1	0,15	100,00	2.348,24	0,14	100,00	2.348,24
70	0	0,00	100,00	0,00	0,00	100,00	0,00
>70	0	0,00	100,00	0,00	0,00	100,00	0,00
TOTAL	661		100,00	1.718.170,94		100,00	2.599,35

IDADE MÉDIA: 43,19 anos
 TAXA ANUAL DE SOBREVIVÊNCIA: 0,9952
 NÚMERO DE ÓBITOS ESPERADOS: 3

DISTRIBUIÇÃO DOS PARTICIPANTES POR IDADE
HOMEM

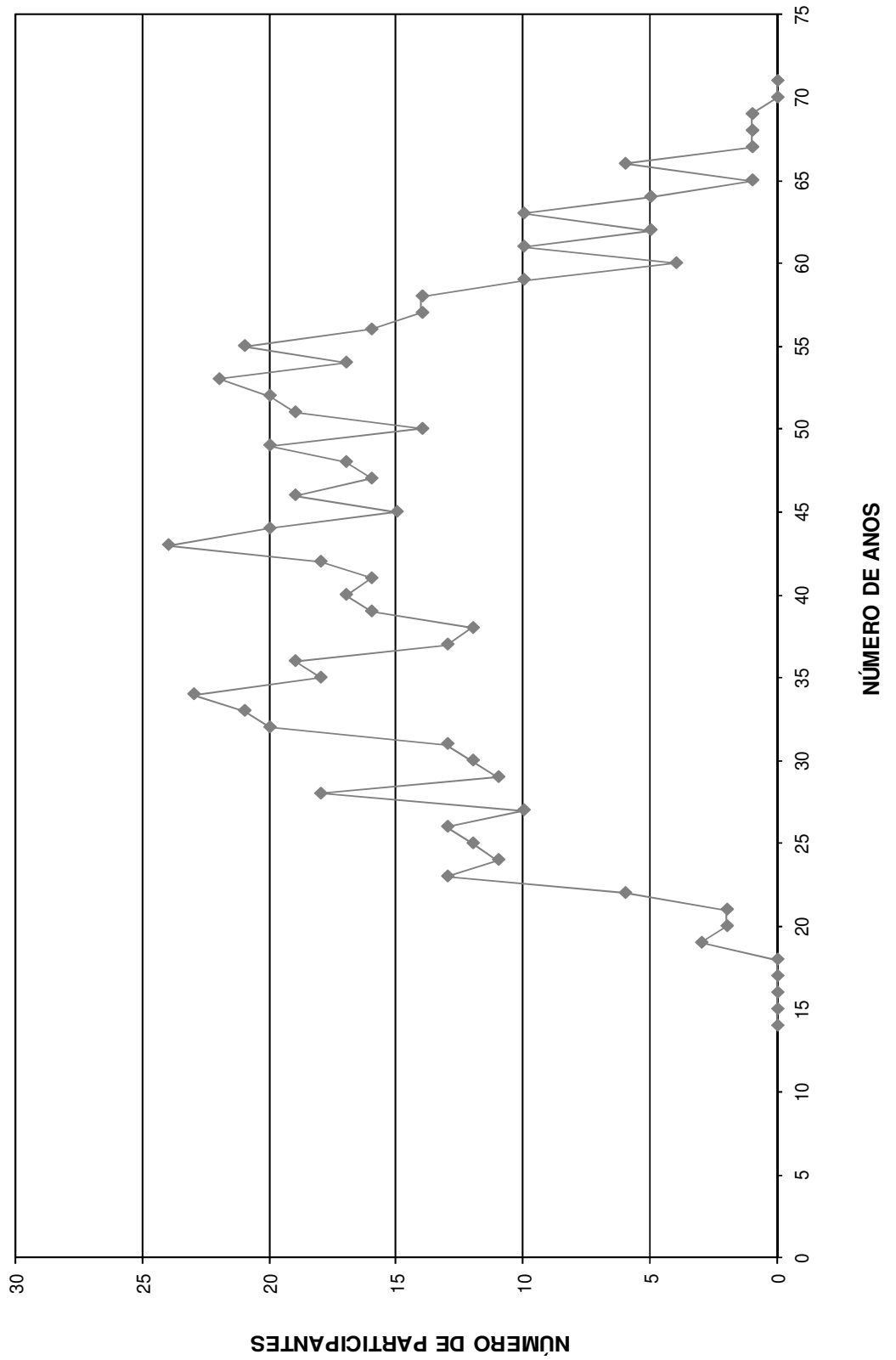

HISTOGRAMAS

Servidores Ativos (Mulher)

DISTRIBUIÇÃO DOS PARTICIPANTES EM MULTIPLOS DE SALARIOS
Instituto de Previdência do Município de Lençóis Paulista

(Mulheres)

Faixa em Múltiplos Salários	Número de Partic.	Relação a Quantidade		Relação a F.Vencido		Faixa em Múltiplos Salários	Número de Partic.	Relação a Quantidade		Relação a F.Vencido	
		% Partic.	% Acum.	% Partic.	% Acum.			% Partic.	% Acum.	% Partic.	% Acum.
0 a 1	1	0,08	0,08	0,02	0,02	60 a 61	0	0,00	100,00	0,00	100,00
1 a 2	665	50,42	50,49	28,67	28,69	61 a 62	0	0,00	100,00	0,00	100,00
2 a 3	175	13,27	63,76	11,80	40,49	62 a 63	0	0,00	100,00	0,00	100,00
3 a 4	272	20,62	84,38	25,50	65,98	63 a 64	0	0,00	100,00	0,00	100,00
4 a 5	87	6,60	90,98	10,41	76,40	64 a 65	0	0,00	100,00	0,00	100,00
5 a 6	54	4,09	95,07	7,97	84,37	65 a 66	0	0,00	100,00	0,00	100,00
6 a 7	23	1,74	96,82	4,03	88,40	66 a 67	0	0,00	100,00	0,00	100,00
7 a 8	17	1,29	98,10	3,39	91,79	67 a 68	0	0,00	100,00	0,00	100,00
8 a 9	1	0,08	98,18	0,22	92,01	68 a 69	0	0,00	100,00	0,00	100,00
9 a 10	7	0,53	98,71	1,84	93,85	69 a 70	0	0,00	100,00	0,00	100,00
10 a 11	1	0,08	98,79	0,29	94,13	70 a 71	0	0,00	100,00	0,00	100,00
11 a 12	6	0,45	99,24	1,82	95,96	71 a 72	0	0,00	100,00	0,00	100,00
12 a 13	2	0,15	99,39	0,67	96,63	72 a 73	0	0,00	100,00	0,00	100,00
13 a 14	1	0,08	99,47	0,35	96,98	73 a 74	0	0,00	100,00	0,00	100,00
14 a 15	0	0,00	99,47	0,00	96,98	74 a 75	0	0,00	100,00	0,00	100,00
15 a 16	2	0,15	99,62	0,82	97,80	75 a 76	0	0,00	100,00	0,00	100,00
16 a 17	5	0,38	100,00	2,20	100,00	76 a 77	0	0,00	100,00	0,00	100,00
17 a 18	0	0,00	100,00	0,00	100,00	77 a 78	0	0,00	100,00	0,00	100,00
18 a 19	0	0,00	100,00	0,00	100,00	78 a 79	0	0,00	100,00	0,00	100,00
19 a 20	0	0,00	100,00	0,00	100,00	79 a 80	0	0,00	100,00	0,00	100,00
20 a 21	0	0,00	100,00	0,00	100,00	80 a 81	0	0,00	100,00	0,00	100,00
21 a 22	0	0,00	100,00	0,00	100,00	81 a 82	0	0,00	100,00	0,00	100,00
22 a 23	0	0,00	100,00	0,00	100,00	82 a 83	0	0,00	100,00	0,00	100,00
23 a 24	0	0,00	100,00	0,00	100,00	83 a 84	0	0,00	100,00	0,00	100,00
24 a 25	0	0,00	100,00	0,00	100,00	84 a 85	0	0,00	100,00	0,00	100,00
25 a 26	0	0,00	100,00	0,00	100,00	85 a 86	0	0,00	100,00	0,00	100,00
26 a 27	0	0,00	100,00	0,00	100,00	86 a 87	0	0,00	100,00	0,00	100,00
27 a 28	0	0,00	100,00	0,00	100,00	87 a 88	0	0,00	100,00	0,00	100,00
28 a 29	0	0,00	100,00	0,00	100,00	88 a 89	0	0,00	100,00	0,00	100,00
29 a 30	0	0,00	100,00	0,00	100,00	89 a 90	0	0,00	100,00	0,00	100,00
30 a 31	0	0,00	100,00	0,00	100,00	90 a 91	0	0,00	100,00	0,00	100,00
31 a 32	0	0,00	100,00	0,00	100,00	91 a 92	0	0,00	100,00	0,00	100,00
32 a 33	0	0,00	100,00	0,00	100,00	92 a 93	0	0,00	100,00	0,00	100,00
33 a 34	0	0,00	100,00	0,00	100,00	93 a 94	0	0,00	100,00	0,00	100,00
34 a 35	0	0,00	100,00	0,00	100,00	94 a 95	0	0,00	100,00	0,00	100,00
35 a 36	0	0,00	100,00	0,00	100,00	95 a 96	0	0,00	100,00	0,00	100,00
36 a 37	0	0,00	100,00	0,00	100,00	96 a 97	0	0,00	100,00	0,00	100,00
37 a 38	0	0,00	100,00	0,00	100,00	97 a 98	0	0,00	100,00	0,00	100,00
38 a 39	0	0,00	100,00	0,00	100,00	98 a 99	0	0,00	100,00	0,00	100,00
39 a 40	0	0,00	100,00	0,00	100,00	99 a 100	0	0,00	100,00	0,00	100,00
40 a 41	0	0,00	100,00	0,00	100,00	100 a 101	0	0,00	100,00	0,00	100,00
41 a 42	0	0,00	100,00	0,00	100,00	101 a 102	0	0,00	100,00	0,00	100,00
42 a 43	0	0,00	100,00	0,00	100,00	102 a 103	0	0,00	100,00	0,00	100,00
43 a 44	0	0,00	100,00	0,00	100,00	103 a 104	0	0,00	100,00	0,00	100,00
44 a 45	0	0,00	100,00	0,00	100,00	104 a 105	0	0,00	100,00	0,00	100,00
45 a 46	0	0,00	100,00	0,00	100,00	105 a 106	0	0,00	100,00	0,00	100,00
46 a 47	0	0,00	100,00	0,00	100,00	106 a 107	0	0,00	100,00	0,00	100,00
47 a 48	0	0,00	100,00	0,00	100,00	107 a 108	0	0,00	100,00	0,00	100,00
48 a 49	0	0,00	100,00	0,00	100,00	108 a 109	0	0,00	100,00	0,00	100,00
49 a 50	0	0,00	100,00	0,00	100,00	109 a 110	0	0,00	100,00	0,00	100,00
50 a 51	0	0,00	100,00	0,00	100,00	110 a 111	0	0,00	100,00	0,00	100,00
51 a 52	0	0,00	100,00	0,00	100,00	111 a 112	0	0,00	100,00	0,00	100,00
52 a 53	0	0,00	100,00	0,00	100,00	112 a 113	0	0,00	100,00	0,00	100,00
53 a 54	0	0,00	100,00	0,00	100,00	113 a 114	0	0,00	100,00	0,00	100,00
54 a 55	0	0,00	100,00	0,00	100,00	114 a 115	0	0,00	100,00	0,00	100,00
55 a 56	0	0,00	100,00	0,00	100,00	115 a 116	0	0,00	100,00	0,00	100,00
56 a 57	0	0,00	100,00	0,00	100,00	116 a 117	0	0,00	100,00	0,00	100,00
57 a 58	0	0,00	100,00	0,00	100,00	117 a 118	0	0,00	100,00	0,00	100,00
58 a 59	0	0,00	100,00	0,00	100,00	118 a 119	0	0,00	100,00	0,00	100,00
59 a 60	0	0,00	100,00	0,00	100,00	119 a 120	0	0,00	100,00	0,00	100,00
						+ de 120	0	0,00	100,00	0,00	100,00

Total dos Vencimentos dos Servidores Ativos:

R\$ 2.690.807,87

Vencimento Médio: R\$ 2.040,04

DISTRIBUIÇÃO DOS PARTICIPANTES EM MÚLTIPLOS DE SALÁRIOS MULHER

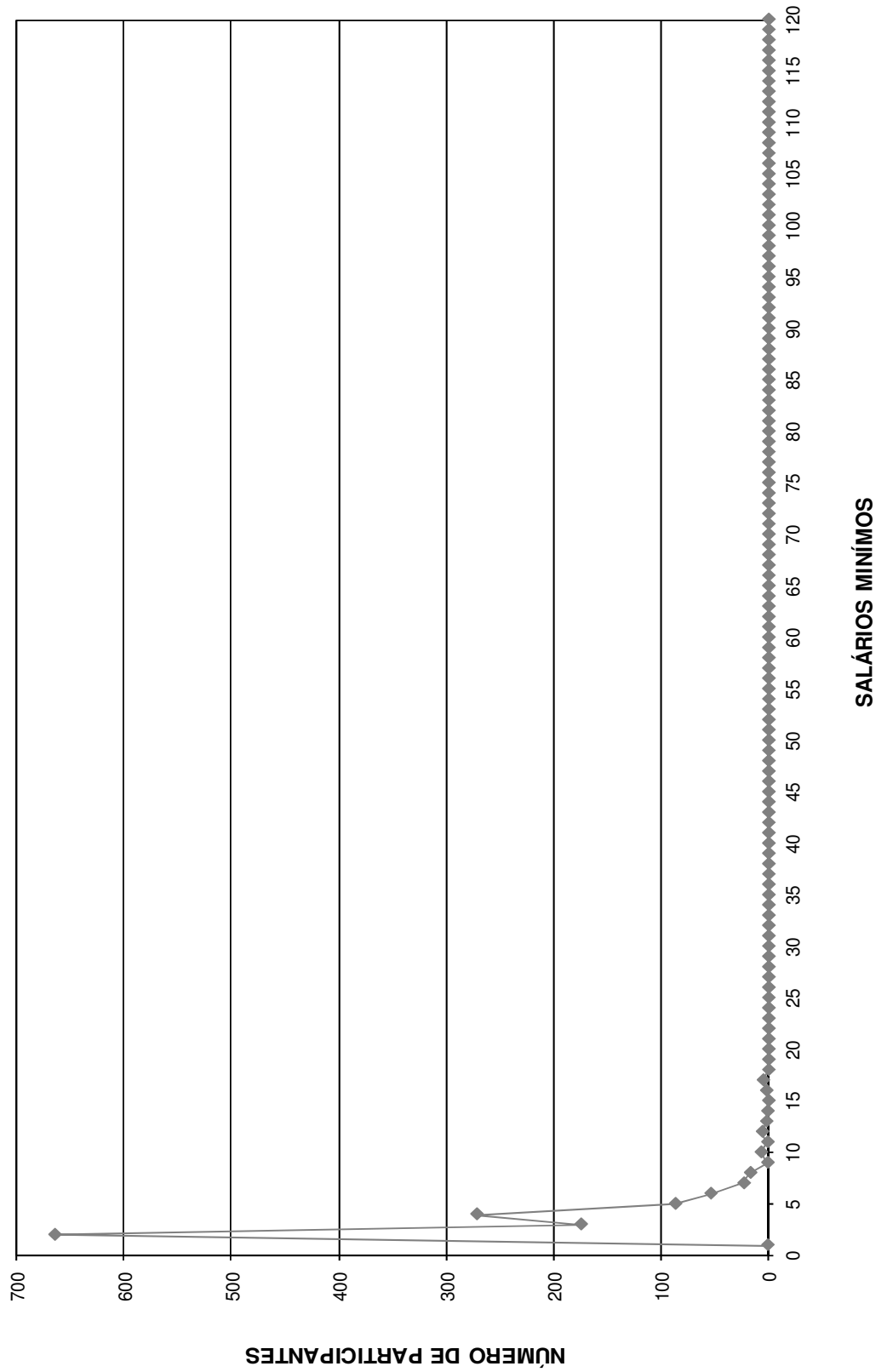

DISTRIBUIÇÃO DOS SERVIDORES POR TEMPO DE PREFEITURA E REMUNERAÇÃO
Instituto de Previdência do Município de Lençóis Paulista

(Mulheres)

Tempo Pref. em Anos	Servidores			Vencimentos			
	Número	%	% Acumulado	Na Faixa	%	% Acumulado	Médio
0	69	5,23	5,23	124.019,10	4,61	4,61	1.797,38
1	97	7,35	12,59	136.755,76	5,08	9,69	1.409,85
2	84	6,37	18,95	152.012,68	5,65	15,34	1.809,67
3	171	12,96	31,92	282.779,25	10,51	25,85	1.653,68
4	240	18,20	50,11	444.789,95	16,53	42,38	1.853,29
5	56	4,25	54,36	89.898,04	3,34	45,72	1.605,32
6	55	4,17	58,53	116.694,58	4,34	50,06	2.121,72
7	39	2,96	61,49	71.054,57	2,64	52,70	1.821,91
8	62	4,70	66,19	103.894,43	3,86	56,56	1.675,72
9	30	2,27	68,46	53.284,15	1,98	58,54	1.776,14
10	47	3,56	72,02	90.630,41	3,37	61,91	1.928,31
11	47	3,56	75,59	90.283,90	3,36	65,26	1.920,93
12	44	3,34	78,92	121.031,00	4,50	69,76	2.750,70
13	27	2,05	80,97	94.219,25	3,50	73,26	3.489,60
14	27	2,05	83,02	49.425,70	1,84	75,10	1.830,58
15	44	3,34	86,35	92.100,35	3,42	78,52	2.093,19
16	19	1,44	87,79	58.796,26	2,19	80,71	3.094,54
17	13	0,99	88,78	36.838,85	1,37	82,08	2.833,76
18	8	0,61	89,39	16.098,14	0,60	82,67	2.012,27
19	22	1,67	91,05	59.991,02	2,23	84,90	2.726,86
20	20	1,52	92,57	65.259,79	2,43	87,33	3.262,99
21	4	0,30	92,87	14.468,57	0,54	87,87	3.617,14
22	22	1,67	94,54	66.974,93	2,49	90,36	3.044,32
23	9	0,68	95,22	27.147,35	1,01	91,36	3.016,37
24	15	1,14	96,36	53.058,74	1,97	93,34	3.537,25
25	21	1,59	97,95	66.498,02	2,47	95,81	3.166,57
26	10	0,76	98,71	43.557,94	1,62	97,43	4.355,79
27	6	0,45	99,17	23.066,97	0,86	98,28	3.844,50
28	6	0,45	99,62	24.103,32	0,90	99,18	4.017,22
29	4	0,30	99,92	19.916,10	0,74	99,92	4.979,03
30	0	0,00	99,92	0,00	0,00	99,92	0,00
31	1	0,08	100,00	2.158,75	0,08	100,00	2.158,75
32	0	0,00	100,00	0,00	0,00	100,00	0,00
33	0	0,00	100,00	0,00	0,00	100,00	0,00
34	0	0,00	100,00	0,00	0,00	100,00	0,00
35	0	0,00	100,00	0,00	0,00	100,00	0,00
36	0	0,00	100,00	0,00	0,00	100,00	0,00
37	0	0,00	100,00	0,00	0,00	100,00	0,00
38	0	0,00	100,00	0,00	0,00	100,00	0,00
39	0	0,00	100,00	0,00	0,00	100,00	0,00
40	0	0,00	100,00	0,00	0,00	100,00	0,00
41	0	0,00	100,00	0,00	0,00	100,00	0,00
42	0	0,00	100,00	0,00	0,00	100,00	0,00
43	0	0,00	100,00	0,00	0,00	100,00	0,00
44	0	0,00	100,00	0,00	0,00	100,00	0,00
45	0	0,00	100,00	0,00	0,00	100,00	0,00
46	0	0,00	100,00	0,00	0,00	100,00	0,00
47	0	0,00	100,00	0,00	0,00	100,00	0,00
48	0	0,00	100,00	0,00	0,00	100,00	0,00
49	0	0,00	100,00	0,00	0,00	100,00	0,00
50	0	0,00	100,00	0,00	0,00	100,00	0,00
TOTAL	1.319		100,00	2.690.807,87		100,00	2.040,04

Tempo Médio de Participação na Prefeitura: 7,71 anos

DISTRIBUIÇÃO DOS SERVIDORES POR TEMPO DE PREFEITURA
MULHER

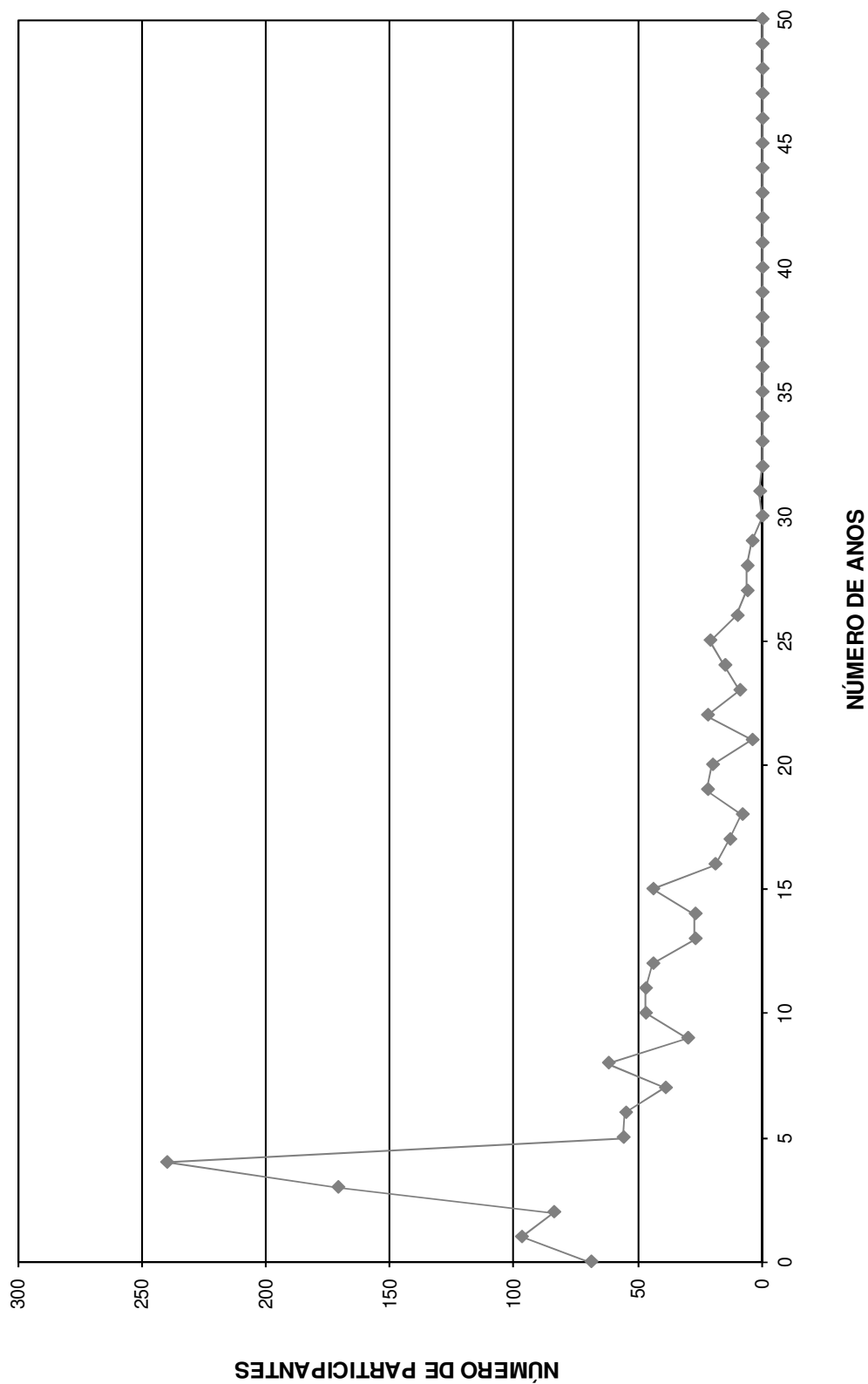

DISTRIBUIÇÃO DOS SERVIDORES POR ANOS PARA APOSENTAR E REMUNERAÇÃO
Instituto de Previdência do Município de Lençóis Paulista

(Mulheres)

Anos para Aposentar	Servidores			Vencimentos			
	Número	%	% Acumulado	Na Faixa	%	% Acumulado	Médio
0	21	1,59	1,59	81.401,06	3,03	3,03	3.876,24
1	23	1,74	3,34	76.050,59	2,83	5,85	3.306,55
2	11	0,83	4,17	38.753,12	1,44	7,29	3.523,01
3	16	1,21	5,38	47.053,85	1,75	9,04	2.940,87
4	23	1,74	7,13	85.033,03	3,16	12,20	3.697,09
5	24	1,82	8,95	59.990,39	2,23	14,43	2.499,60
6	24	1,82	10,77	71.238,84	2,65	17,08	2.968,29
7	19	1,44	12,21	81.312,13	3,02	20,10	4.279,59
8	27	2,05	14,25	79.817,44	2,97	23,07	2.956,20
9	31	2,35	16,60	68.930,91	2,56	25,63	2.223,58
10	28	2,12	18,73	72.414,22	2,69	28,32	2.586,22
11	34	2,58	21,30	74.582,74	2,77	31,09	2.193,61
12	37	2,81	24,11	76.253,20	2,83	33,92	2.060,90
13	28	2,12	26,23	67.205,77	2,50	36,42	2.400,21
14	37	2,81	29,04	92.882,89	3,45	39,87	2.510,35
15	49	3,71	32,75	90.594,19	3,37	43,24	1.848,86
16	77	5,84	38,59	152.389,49	5,66	48,90	1.979,08
17	93	7,05	45,64	172.968,08	6,43	55,33	1.859,87
18	56	4,25	49,89	119.049,53	4,42	59,76	2.125,88
19	66	5,00	54,89	119.658,49	4,45	64,20	1.813,01
20	77	5,84	60,73	141.443,39	5,26	69,46	1.836,93
21	49	3,71	64,44	77.452,83	2,88	72,34	1.580,67
22	52	3,94	68,39	84.358,95	3,14	75,47	1.622,29
23	65	4,93	73,31	114.385,25	4,25	79,72	1.759,77
24	52	3,94	77,26	97.202,04	3,61	83,34	1.869,27
25	60	4,55	81,80	92.773,69	3,45	86,78	1.546,23
26	50	3,79	85,60	72.466,68	2,69	89,48	1.449,33
27	42	3,18	88,78	67.303,85	2,50	91,98	1.602,47
28	34	2,58	91,36	54.273,49	2,02	94,00	1.596,28
29	40	3,03	94,39	61.629,85	2,29	96,29	1.540,75
30	28	2,12	96,51	42.758,55	1,59	97,88	1.527,09
31	12	0,91	97,42	17.388,18	0,65	98,52	1.449,02
32	15	1,14	98,56	16.870,32	0,63	99,15	1.124,69
33	11	0,83	99,39	13.587,94	0,50	99,65	1.235,27
34	3	0,23	99,62	3.903,44	0,15	99,80	1.301,15
35	3	0,23	99,85	3.257,46	0,12	99,92	1.085,82
36	2	0,15	100,00	2.172,00	0,08	100,00	1.086,00
37	0	0,00	100,00	0,00	0,00	100,00	0,00
38	0	0,00	100,00	0,00	0,00	100,00	0,00
39	0	0,00	100,00	0,00	0,00	100,00	0,00
40	0	0,00	100,00	0,00	0,00	100,00	0,00
41	0	0,00	100,00	0,00	0,00	100,00	0,00
42	0	0,00	100,00	0,00	0,00	100,00	0,00
43	0	0,00	100,00	0,00	0,00	100,00	0,00
44	0	0,00	100,00	0,00	0,00	100,00	0,00
45	0	0,00	100,00	0,00	0,00	100,00	0,00
46	0	0,00	100,00	0,00	0,00	100,00	0,00
47	0	0,00	100,00	0,00	0,00	100,00	0,00
48	0	0,00	100,00	0,00	0,00	100,00	0,00
49	0	0,00	100,00	0,00	0,00	100,00	0,00
50	0	0,00	100,00	0,00	0,00	100,00	0,00
TOTAL	1.319		100,00	2.690.807,87		100,00	2.040,04

PRAZO MÉDIO PARA APOSENTAR: 17,97 anos

DISTRIBUIÇÃO DOS PARTICIPANTES POR ANOS PARA APOSENTAR MULHER

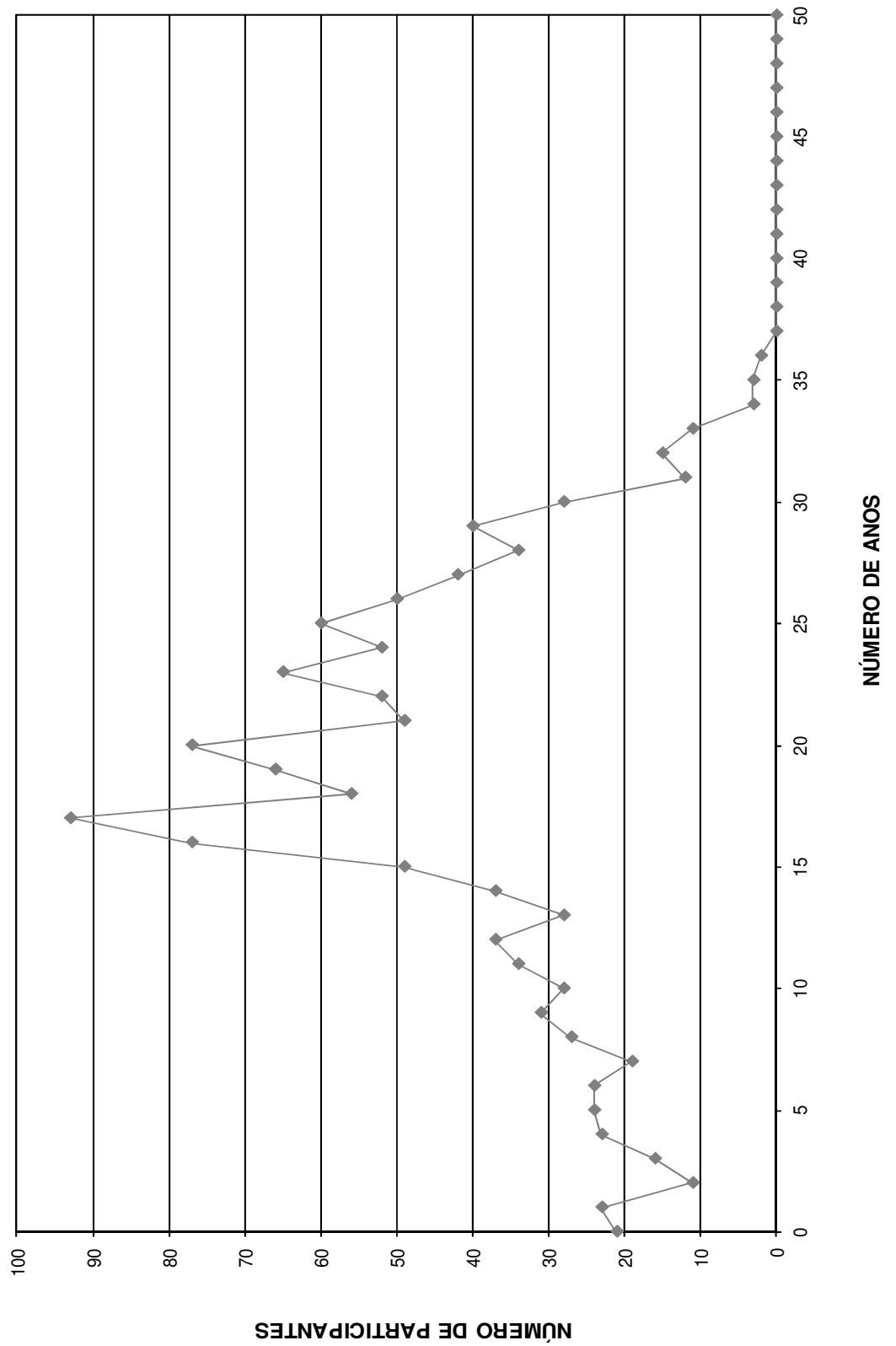

DISTRIBUIÇÃO DOS SERVIDORES POR IDADE E REMUNERAÇÃO
Instituto de Previdência do Município de Lençóis Paulista

(Mulheres)

Idade	Servidores			Vencimentos			
	Número	%	% Acumulado	Na Faixa	%	% Acumulado	Médio
14	0	0,00	0,00	0,00	0,00	0,00	0,00
15	0	0,00	0,00	0,00	0,00	0,00	0,00
16	0	0,00	0,00	0,00	0,00	0,00	0,00
17	0	0,00	0,00	0,00	0,00	0,00	0,00
18	0	0,00	0,00	0,00	0,00	0,00	0,00
19	2	0,15	0,15	2.172,00	0,08	0,08	1.086,00
20	3	0,23	0,38	3.257,46	0,12	0,20	1.085,82
21	3	0,23	0,61	3.903,44	0,15	0,35	1.301,15
22	11	0,83	1,44	13.587,94	0,50	0,85	1.235,27
23	15	1,14	2,58	16.870,32	0,63	1,48	1.124,69
24	12	0,91	3,49	17.388,18	0,65	2,12	1.449,02
25	27	2,05	5,53	41.672,55	1,55	3,67	1.543,43
26	35	2,65	8,19	53.552,11	1,99	5,66	1.530,06
27	29	2,20	10,39	47.325,80	1,76	7,42	1.631,92
28	38	2,88	13,27	64.405,94	2,39	9,82	1.694,89
29	40	3,03	16,30	61.608,30	2,29	12,11	1.540,21
30	41	3,11	19,41	68.153,48	2,53	14,64	1.662,28
31	41	3,11	22,52	82.812,18	3,08	17,72	2.019,81
32	56	4,25	26,76	97.418,20	3,62	21,34	1.739,61
33	47	3,56	30,33	80.234,54	2,98	24,32	1.707,12
34	33	2,50	32,83	53.889,46	2,00	26,32	1.633,01
35	58	4,40	37,23	102.005,01	3,79	30,11	1.758,71
36	47	3,56	40,79	81.250,12	3,02	33,13	1.728,73
37	36	2,73	43,52	67.510,93	2,51	35,64	1.875,30
38	50	3,79	47,31	94.730,14	3,52	39,16	1.894,60
39	40	3,03	50,34	70.185,41	2,61	41,77	1.754,64
40	50	3,79	54,13	99.659,95	3,70	45,47	1.993,20
41	36	2,73	56,86	80.615,74	3,00	48,47	2.239,33
42	32	2,43	59,29	64.675,04	2,40	50,87	2.021,10
43	39	2,96	62,24	95.038,05	3,53	54,40	2.436,87
44	37	2,81	65,05	77.472,40	2,88	57,28	2.093,85
45	47	3,56	68,61	104.846,57	3,90	61,18	2.230,78
46	34	2,58	71,19	76.840,99	2,86	64,04	2.260,03
47	45	3,41	74,60	110.537,76	4,11	68,14	2.456,39
48	43	3,26	77,86	114.337,52	4,25	72,39	2.659,01
49	38	2,88	80,74	101.895,10	3,79	76,18	2.681,45
50	30	2,27	83,02	70.467,17	2,62	78,80	2.348,91
51	39	2,96	85,97	100.541,03	3,74	82,54	2.577,98
52	25	1,90	87,87	54.952,58	2,04	84,58	2.198,10
53	27	2,05	89,92	62.533,26	2,32	86,90	2.316,05
54	25	1,90	91,81	58.374,59	2,17	89,07	2.334,98
55	23	1,74	93,56	55.544,81	2,06	91,13	2.414,99
56	11	0,83	94,39	24.462,85	0,91	92,04	2.223,90
57	19	1,44	95,83	53.824,81	2,00	94,04	2.832,88
58	8	0,61	96,44	23.311,93	0,87	94,91	2.913,99
59	16	1,21	97,65	49.493,88	1,84	96,75	3.093,37
60	9	0,68	98,33	33.746,86	1,25	98,00	3.749,65
61	7	0,53	98,86	12.992,71	0,48	98,49	1.856,10
62	6	0,45	99,32	19.886,40	0,74	99,23	3.314,40
63	4	0,30	99,62	7.385,19	0,27	99,50	1.846,30
64	1	0,08	99,70	1.131,49	0,04	99,54	1.131,49
65	3	0,23	99,92	7.041,87	0,26	99,80	2.347,29
66	0	0,00	99,92	0,00	0,00	99,80	0,00
67	0	0,00	99,92	0,00	0,00	99,80	0,00
68	1	0,08	100,00	5.263,81	0,20	100,00	5.263,81
69	0	0,00	100,00	0,00	0,00	100,00	0,00
70	0	0,00	100,00	0,00	0,00	100,00	0,00
>70	0	0,00	100,00	0,00	0,00	100,00	0,00
TOTAL	1.319		100,00	2.690.807,87		100,00	2.040,04

IDADE MÉDIA: 40,5 anos
TAXA ANUAL DE SOBREVIVÊNCIA: 0,9962
NÚMERO DE ÓBITOS ESPERADOS: 5

DISTRIBUIÇÃO DOS PARTICIPANTES POR IDADE
MULHER

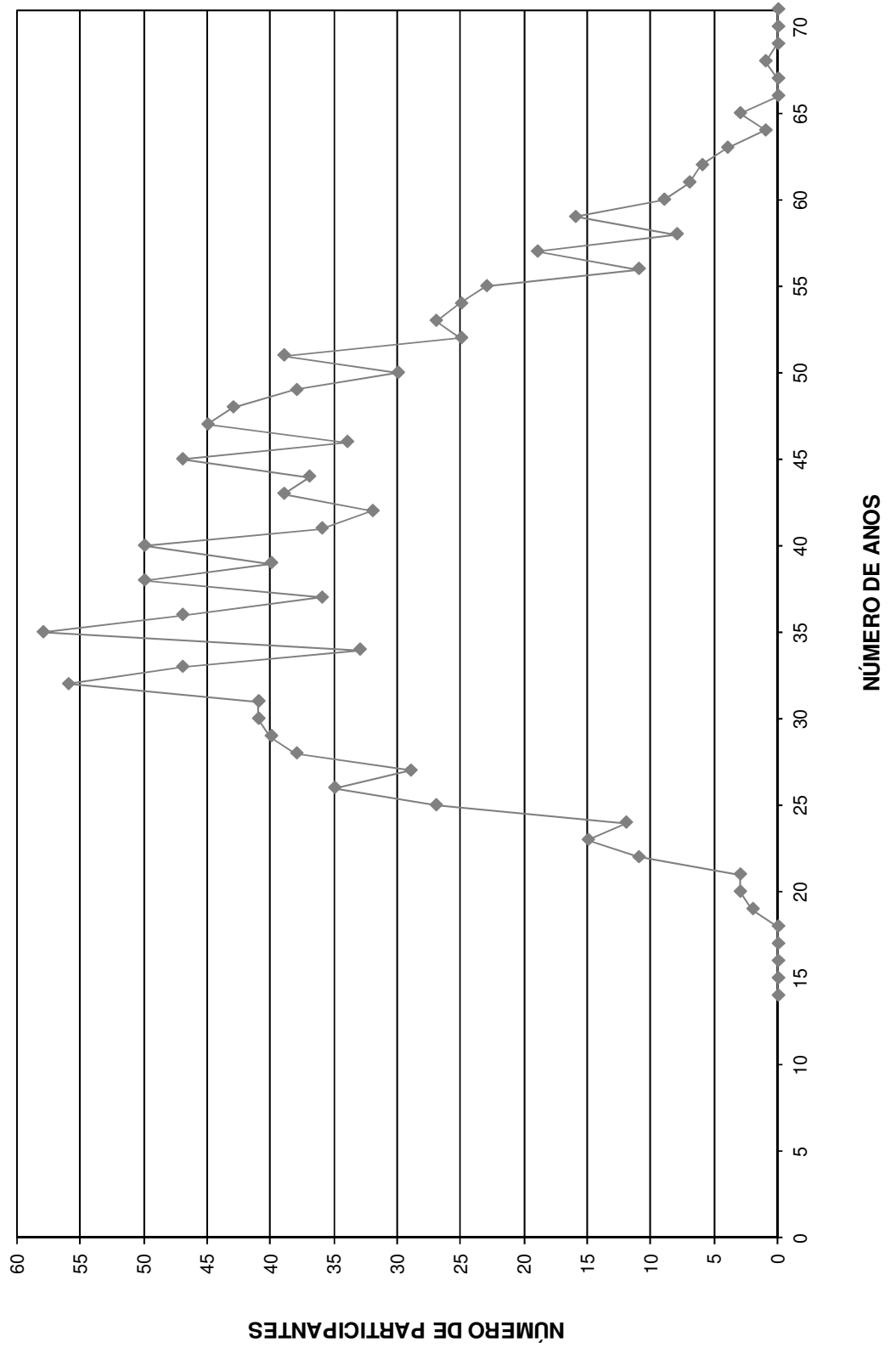

HISTOGRAMAS

Aposentados

Distribuição dos Aposentados por Idade

Instituto de Previdência do Município de Lençóis Paulista

(Homens e Mulheres)			(Homens)			(Mulheres)		
Idade	Nº de Aposentados	Total dos Proventos	Idade	Nº de Aposentados	Total dos Proventos	Idade	Nº de Aposentadas	Total dos Proventos
<39	1	1.110,74	<39	1	1.110,74	<39	0	-
40	0	0,00	40	0	-	40	0	-
41	1	995,18	41	0	-	41	1	995,18
42	0	0,00	42	0	-	42	0	-
43	0	0,00	43	0	-	43	0	-
44	0	0,00	44	0	-	44	0	-
45	1	724,00	45	1	724,00	45	0	-
46	0	0,00	46	0	-	46	0	-
47	3	3.479,84	47	0	-	47	3	3.479,84
48	1	762,79	48	0	-	48	1	762,79
49	1	2.707,22	49	1	2.707,22	49	0	-
50	3	12.663,48	50	0	-	50	3	12.663,48
51	5	22.824,40	51	0	-	51	5	22.824,40
52	6	20.444,86	52	0	-	52	6	20.444,86
53	8	30.620,72	53	3	7.984,32	53	5	22.636,40
54	4	17.745,68	54	0	-	54	4	17.745,68
55	7	27.508,66	55	2	11.447,50	55	5	16.061,16
56	6	23.119,71	56	0	-	56	6	23.119,71
57	9	37.026,44	57	1	5.979,13	57	8	31.047,31
58	13	58.777,20	58	2	18.021,90	58	11	40.755,30
59	12	57.053,80	59	1	5.369,24	59	11	51.684,56
60	9	18.021,95	60	1	1.818,20	60	8	16.203,75
61	8	19.805,43	61	3	6.219,50	61	5	13.585,93
62	12	30.562,59	62	3	9.727,48	62	9	20.835,11
63	10	25.578,38	63	1	1.825,50	63	9	23.752,88
64	12	28.275,80	64	3	7.515,86	64	9	20.759,94
65	8	24.333,42	65	6	20.344,11	65	2	3.989,31
66	6	24.425,44	66	1	2.763,55	66	5	21.661,89
67	7	13.326,71	67	1	1.345,60	67	6	11.981,11
68	12	51.513,68	68	5	40.016,24	68	7	11.497,44
69	8	26.435,27	69	3	20.641,02	69	5	5.794,25
70	13	30.319,72	70	3	7.230,63	70	10	23.089,09
71	5	11.106,31	71	1	3.537,23	71	4	7.569,08
72	4	6.949,38	72	0	-	72	4	6.949,38
73	7	9.052,43	73	2	2.172,00	73	5	6.880,43
74	4	18.281,70	74	3	16.735,15	74	1	1.546,55
75	3	5.480,50	75	1	724,00	75	2	4.756,50
76	1	1.308,65	76	1	1.308,65	76	0	-
77	3	3.703,12	77	2	2.593,97	77	1	1.109,15
78	1	23.790,48	78	1	23.790,48	78	0	-
79	1	1.362,72	79	1	1.362,72	79	0	-
80	0	0,00	80	0	-	80	0	-
81	0	0,00	81	0	-	81	0	-
82	0	0,00	82	0	-	82	0	-
83	0	0,00	83	0	-	83	0	-
84	0	0,00	84	0	-	84	0	-
85	0	0,00	85	0	-	85	0	-
86	0	0,00	86	0	-	86	0	-
87	0	0,00	87	0	-	87	0	-
88	0	0,00	88	0	-	88	0	-
89	0	0,00	89	0	-	89	0	-
90	0	0,00	90	0	-	90	0	-
> 91	0	0,00	> 91	0	-	> 91	0	-
TOTAL	215	691.198,40	TOTAL	54	225.015,94	TOTAL	161	466.182,46

Idade Média = 62,25 anos

Idade Média = 64,8 anos

Idade Média = 61,42 anos

DISTRIBUIÇÃO DOS APOSENTADOS POR IDADE

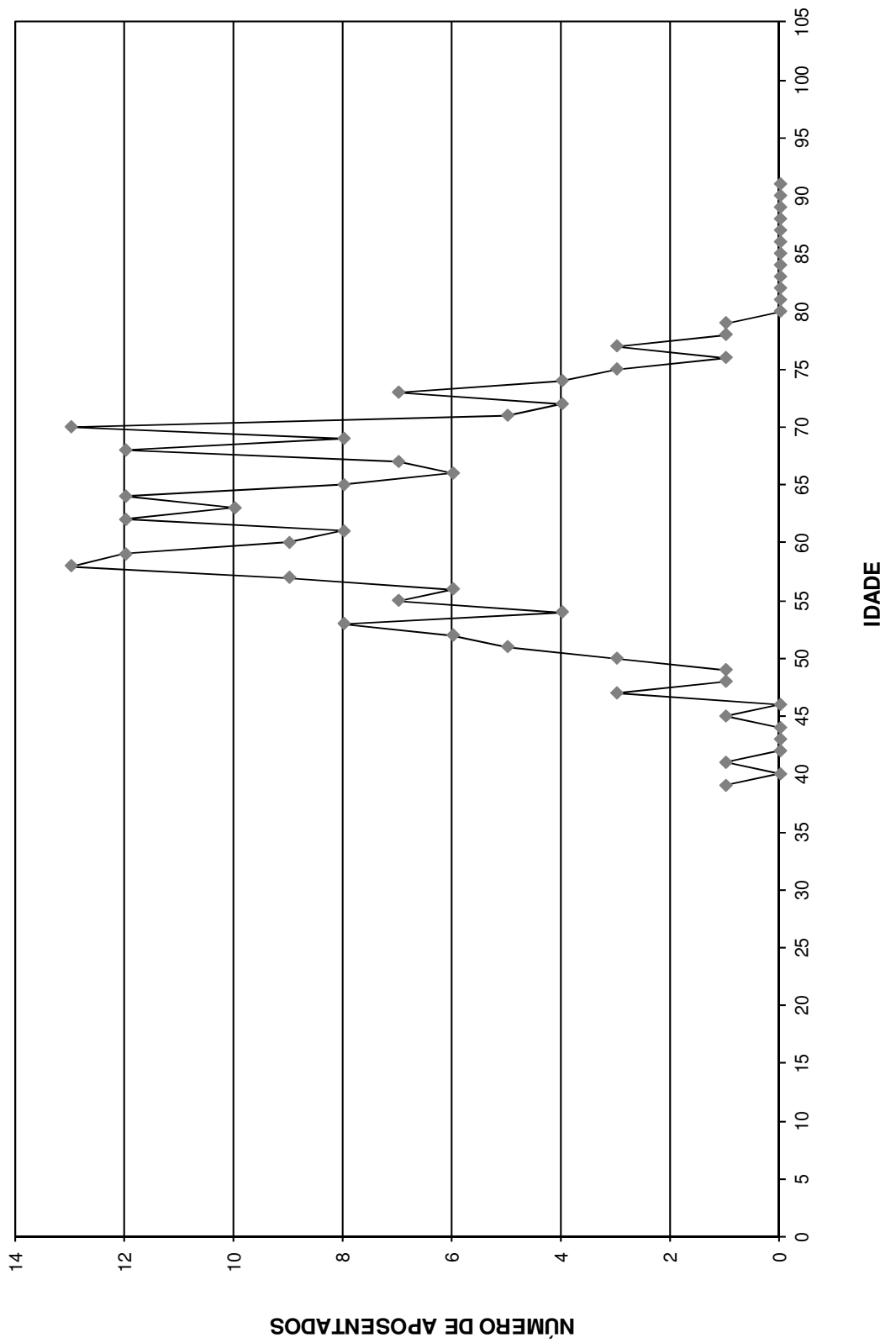

DISTRIBUIÇÃO DOS APOSENTADOS POR IDADE - HOMEM

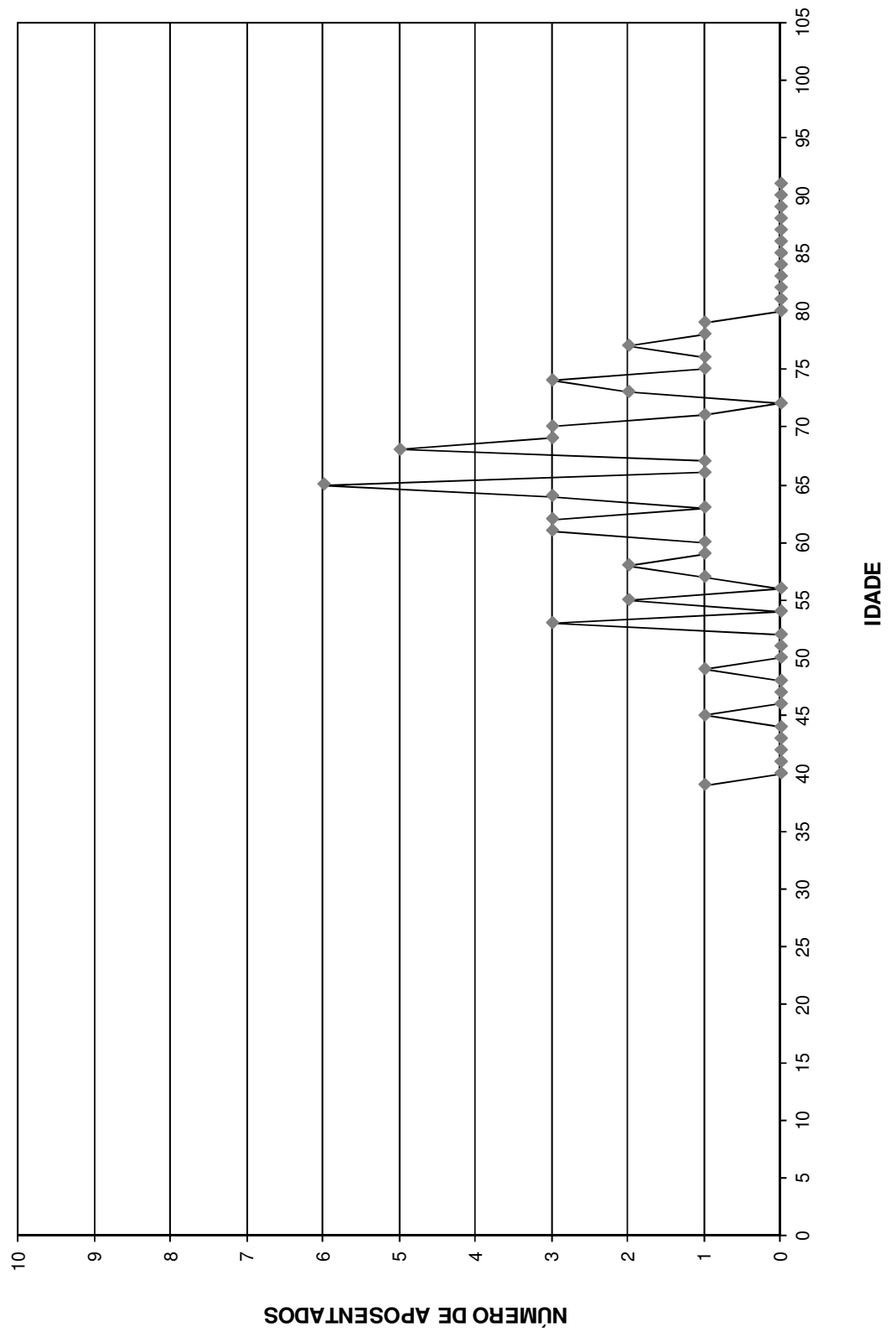

DISTRIBUIÇÃO DOS APOSENTADOS POR IDADE - MULHER

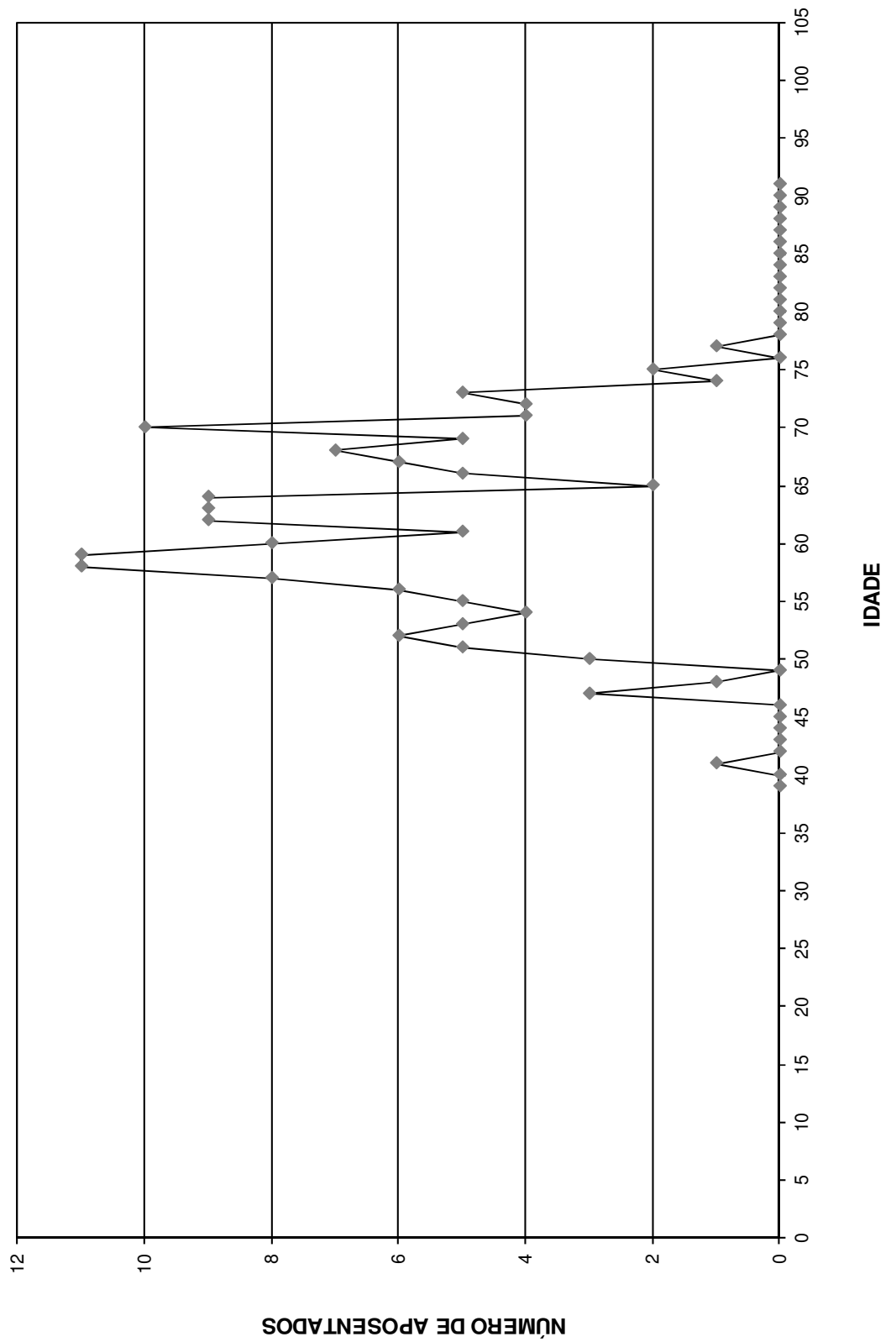

Distribuição dos Aposentados em Múltiplos de Salários

Instituto de Previdência do Município de Lençóis Paulista

(Homens e Mulheres)			(Homens)			(Mulheres)		
Faixa em Mult.de Sal.	Nº de Aposent.	Total de Proventos	Faixa em Mult.de Sal.	Nº de Aposent.	Total de Proventos	Faixa em Mult.de Sal.	Nº de Aposent.	Total de Proventos
0 a 1	8	5.792,00	0 a 1	3	2.172,00	0 a 1	5	3.620,00
1 a 2	58	66.032,90	1 a 2	13	15.088,91	1 a 2	45	50.943,99
2 a 3	37	66.039,07	2 a 3	9	16.329,41	2 a 3	28	49.709,66
3 a 4	22	56.243,33	3 a 4	10	25.988,46	3 a 4	12	30.254,87
4 a 5	23	75.126,31	4 a 5	2	6.985,12	4 a 5	21	68.141,19
5 a 6	14	55.450,14	5 a 6	2	7.936,27	5 a 6	12	47.513,87
6 a 7	15	71.943,53	6 a 7	0	0,00	6 a 7	15	71.943,53
7 a 8	20	105.886,85	7 a 8	4	21.271,30	7 a 8	16	84.615,55
8 a 9	3	18.076,29	8 a 9	3	18.076,29	8 a 9	0	0,00
9 a 10	2	14.140,72	9 a 10	1	7.217,20	9 a 10	1	6.923,52
10 a 11	2	15.566,50	10 a 11	1	7.633,74	10 a 11	1	7.932,76
11 a 12	4	33.516,84	11 a 12	0	0,00	11 a 12	4	33.516,84
12 a 13	0	0,00	12 a 13	0	0,00	12 a 13	0	0,00
13 a 14	0	0,00	13 a 14	0	0,00	13 a 14	0	0,00
14 a 15	1	10.617,10	14 a 15	1	10.617,10	14 a 15	0	0,00
15 a 16	1	11.066,68	15 a 16	0	0,00	15 a 16	1	11.066,68
16 a 17	0	0,00	16 a 17	0	0,00	16 a 17	0	0,00
17 a 18	3	38.119,18	17 a 18	3	38.119,18	17 a 18	0	0,00
18 a 19	0	0,00	18 a 19	0	0,00	18 a 19	0	0,00
19 a 20	0	0,00	19 a 20	0	0,00	19 a 20	0	0,00
20 a 21	0	0,00	20 a 21	0	0,00	20 a 21	0	0,00
21 a 22	0	0,00	21 a 22	0	0,00	21 a 22	0	0,00
22 a 23	0	0,00	22 a 23	0	0,00	22 a 23	0	0,00
23 a 24	0	0,00	23 a 24	0	0,00	23 a 24	0	0,00
24 a 25	0	0,00	24 a 25	0	0,00	24 a 25	0	0,00
25 a 26	0	0,00	25 a 26	0	0,00	25 a 26	0	0,00
26 a 27	0	0,00	26 a 27	0	0,00	26 a 27	0	0,00
27 a 28	0	0,00	27 a 28	0	0,00	27 a 28	0	0,00
28 a 29	0	0,00	28 a 29	0	0,00	28 a 29	0	0,00
29 a 30	0	0,00	29 a 30	0	0,00	29 a 30	0	0,00
30 a 31	0	0,00	30 a 31	0	0,00	30 a 31	0	0,00
31 a 32	0	0,00	31 a 32	0	0,00	31 a 32	0	0,00
32 a 33	2	47.580,96	32 a 33	2	47.580,96	32 a 33	0	0,00
33 a 34	0	0,00	33 a 34	0	0,00	33 a 34	0	0,00
34 a 35	0	0,00	34 a 35	0	0,00	34 a 35	0	0,00
35 a 36	0	0,00	35 a 36	0	0,00	35 a 36	0	0,00
36 a 37	0	0,00	36 a 37	0	0,00	36 a 37	0	0,00
37 a 38	0	0,00	37 a 38	0	0,00	37 a 38	0	0,00
38 a 39	0	0,00	38 a 39	0	0,00	38 a 39	0	0,00
39 a 40	0	0,00	39 a 40	0	0,00	39 a 40	0	0,00
40 a 41	0	0,00	40 a 41	0	0,00	40 a 41	0	0,00
41 a 42	0	0,00	41 a 42	0	0,00	41 a 42	0	0,00
42 a 43	0	0,00	42 a 43	0	0,00	42 a 43	0	0,00
43 a 44	0	0,00	43 a 44	0	0,00	43 a 44	0	0,00
44 a 45	0	0,00	44 a 45	0	0,00	44 a 45	0	0,00
45 a 46	0	0,00	45 a 46	0	0,00	45 a 46	0	0,00
46 a 47	0	0,00	46 a 47	0	0,00	46 a 47	0	0,00
47 a 48	0	0,00	47 a 48	0	0,00	47 a 48	0	0,00
48 a 49	0	0,00	48 a 49	0	0,00	48 a 49	0	0,00
49 a 50	0	0,00	49 a 50	0	0,00	49 a 50	0	0,00
+ de 51	0	0,00	+ de 51	0	0,00	+ de 51	0	0,00
TOTAL	215	691.198,40	TOTAL	54	225.015,94	TOTAL	161	466.182,46

Provento Médio= R\$ 3.214,88

Provento Médio= R\$ 4.166,96

Provento Médio= R\$ 2.895,54

DISTRIBUIÇÃO DOS APOSENTADOS EM MÚLTIPLOS DE SALÁRIOS

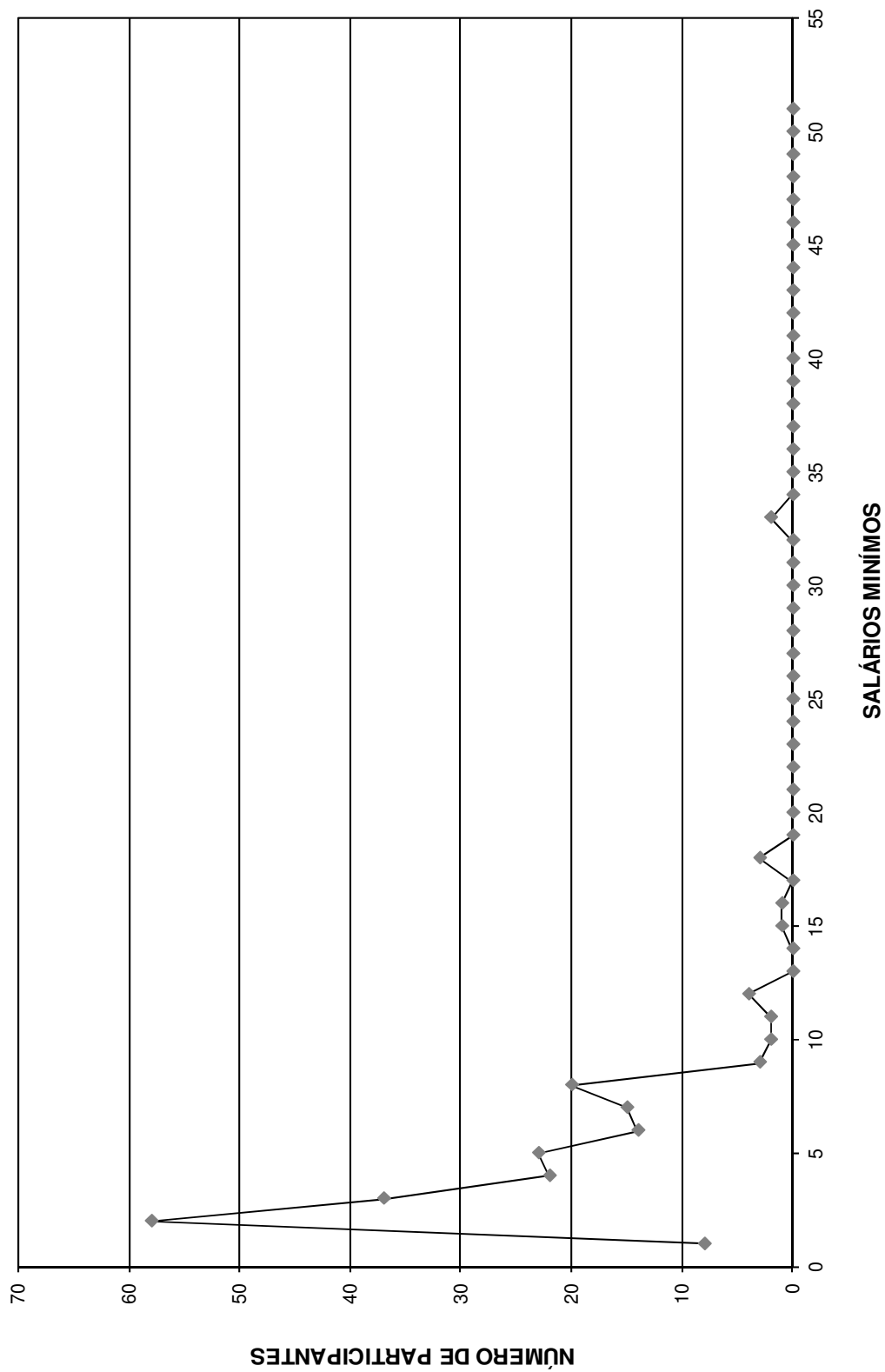

DISTRIBUIÇÃO DOS APOSENTADOS EM MÚLTIPLOS DE SALÁRIO HOMEM

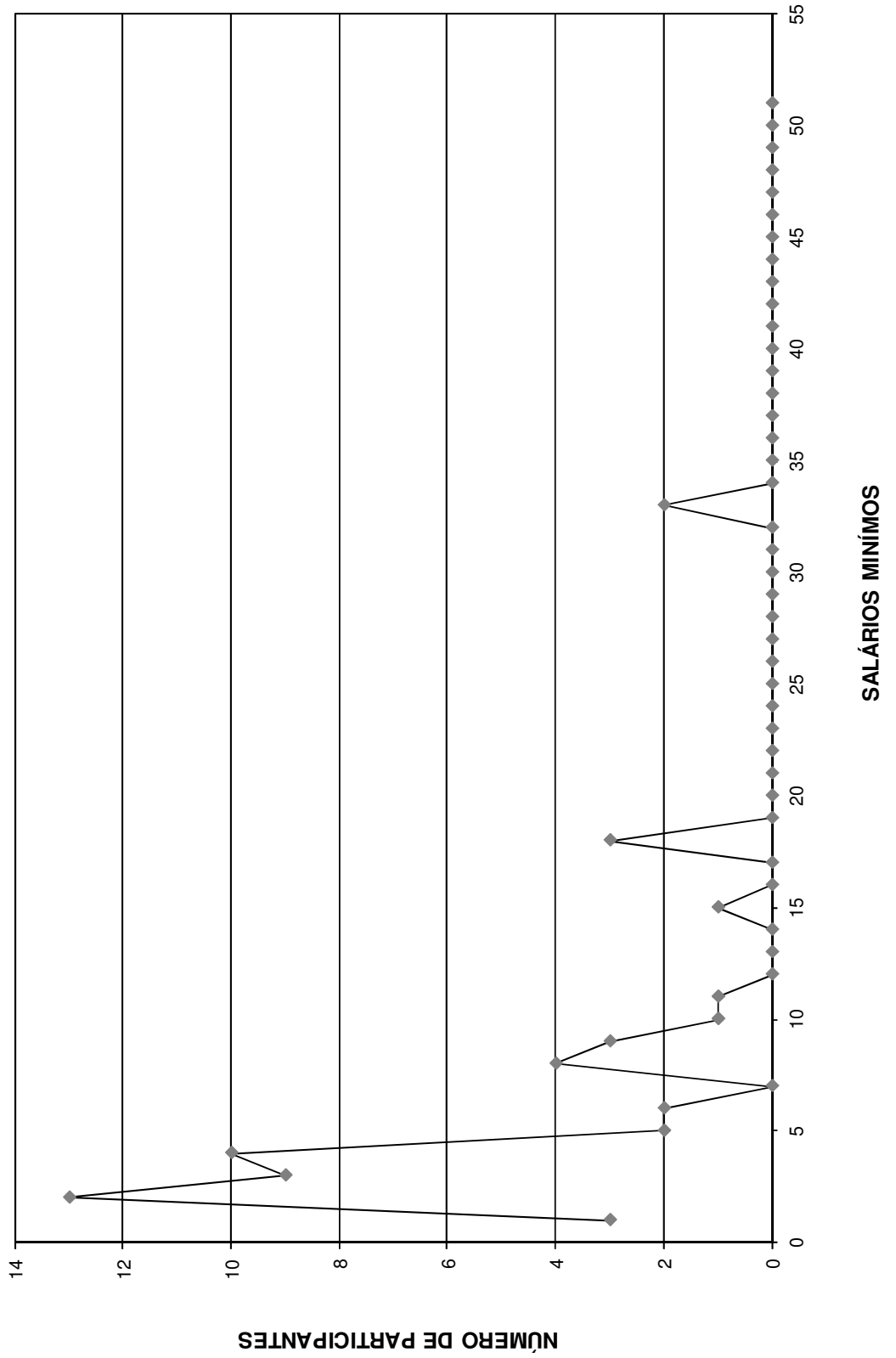

DISTRIBUIÇÃO DOS APOSENTADOS EM MÚLTIPLOS DE SALÁRIOS MULHER

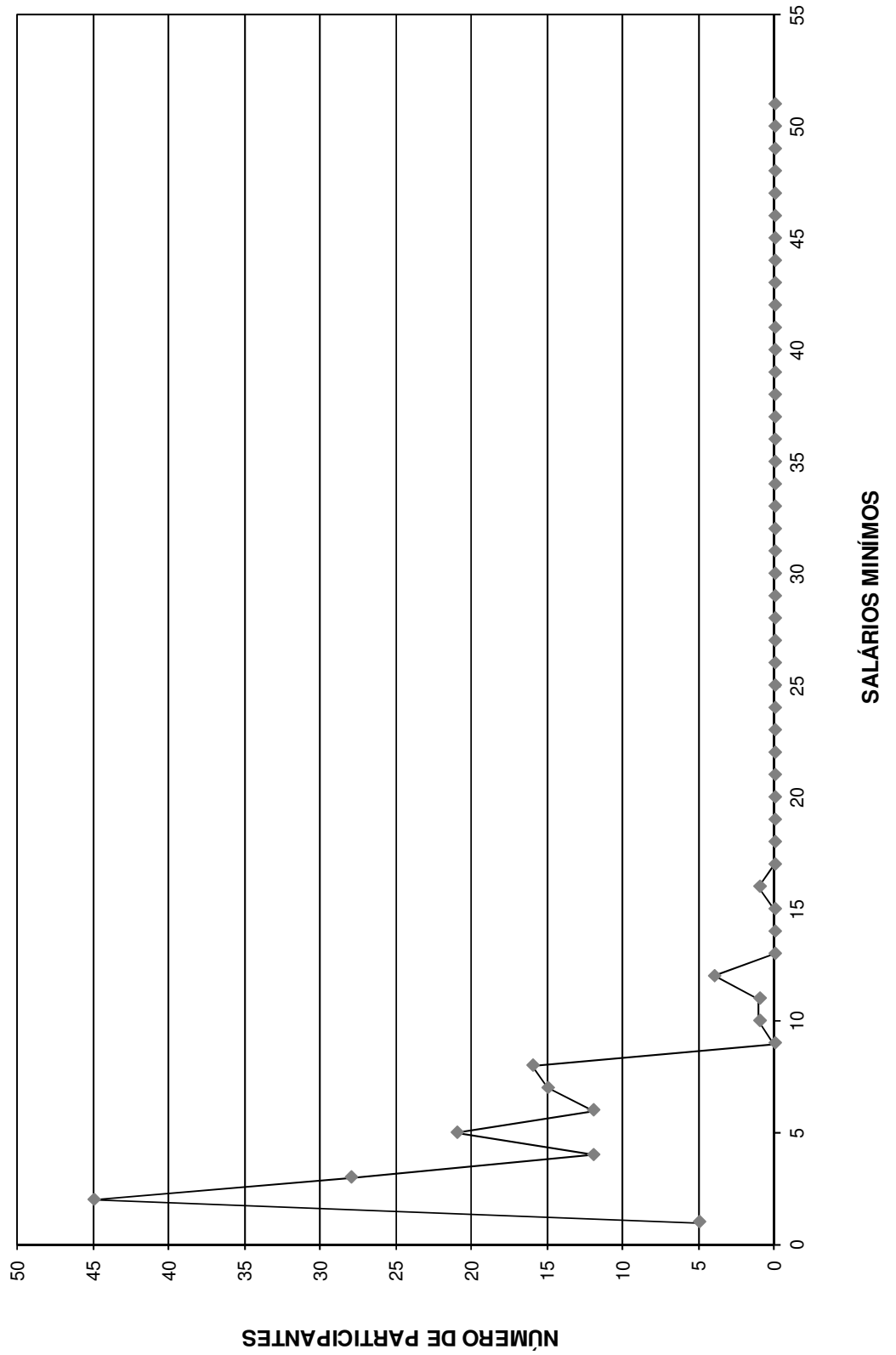

FLUXO DAS APOSENTADORIAS

Fluxo das aposentadorias

Instituto de Previdência do Município de Lençóis Paulista

(Valores em R\$)

Ano da Aposentadoria	Número de Partic.	Vencimentos	Provento Mensal		Valor Atual do Provento	
			Projetada	Proporcional	Projetada	Proporcional
2014	35	178.362,25	178.362,25	178.362,25	27.318.171,07	27.318.171,07
2015	36	132.865,14	134.391,54	131.969,26	20.489.834,55	20.127.873,58
2016	17	65.859,55	68.548,75	64.159,54	8.895.048,88	8.334.098,49
2017	28	100.700,78	107.685,72	97.271,42	13.323.506,00	12.041.559,02
2018	42	144.457,39	159.028,32	136.347,76	18.879.162,59	16.240.079,33
2019	33	84.305,52	95.355,89	76.514,25	9.954.417,59	8.022.653,75
2020	52	170.067,62	196.990,07	155.065,37	20.092.262,78	15.882.652,05
2021	38	158.834,63	189.182,64	136.516,50	16.598.923,79	12.110.218,69
2022	48	154.984,76	189.032,48	134.215,93	16.864.839,01	12.006.291,66
2023	57	153.169,69	192.110,50	122.667,09	15.015.770,69	9.708.444,17
2024	43	124.338,22	160.521,56	96.373,71	11.780.651,29	7.220.939,99
2025	52	146.010,88	193.380,50	113.423,48	13.167.125,65	7.805.893,46
2026	56	117.209,67	159.461,17	80.993,77	10.350.323,38	5.335.159,87
2027	47	114.231,31	159.583,69	76.807,84	9.183.446,99	4.560.819,91
2028	55	131.757,12	188.781,29	78.470,47	10.825.468,63	4.554.970,25
2029	72	147.352,05	217.118,29	80.635,28	10.810.227,61	4.180.462,67
2030	93	199.718,29	301.197,98	96.582,33	14.706.524,72	4.861.649,70
2031	111	210.678,35	326.304,02	87.744,32	15.633.688,34	4.292.009,40
2032	80	172.762,85	275.630,84	64.683,73	12.166.542,55	2.918.055,86
2033	86	158.533,84	260.000,76	60.093,62	10.751.052,13	2.600.358,48
2034	97	182.865,13	308.363,91	66.094,93	12.525.808,13	2.748.296,47
2035	63	103.689,62	179.528,19	39.447,65	6.905.191,26	1.522.008,42
2036	63	108.429,35	192.934,92	37.872,04	7.084.618,56	1.403.159,33
2037	81	143.587,49	261.867,46	49.388,82	9.034.517,49	1.727.232,15
2038	69	128.021,11	239.776,71	45.625,73	7.951.601,74	1.515.810,60
2039	78	132.898,81	255.965,67	42.003,31	7.644.026,68	1.245.665,47
2040	75	121.985,72	241.008,99	41.613,47	6.864.698,80	1.171.566,28
2041	67	125.782,15	255.015,21	35.877,67	6.645.004,68	922.431,72
2042	56	91.680,00	191.096,26	22.324,08	4.885.892,73	578.354,59
2043	54	87.043,32	185.753,90	18.537,96	4.545.247,92	447.512,23
2044	45	74.586,16	163.738,40	16.875,87	3.714.601,84	376.641,71
2045	23	40.732,83	91.915,56	9.625,82	1.906.372,97	198.164,13
2046	35	59.401,83	138.154,10	13.405,53	2.649.116,34	253.863,51
2047	23	39.448,28	93.917,40	9.500,24	1.671.010,67	168.540,24
2048	16	32.042,03	78.647,05	4.931,88	1.315.339,59	81.372,59
2049	15	19.885,66	49.843,87	5.015,83	799.575,89	79.214,56
2050	13	15.142,78	38.975,70	2.876,12	586.803,79	42.425,97
2051	13	16.966,61	44.849,35	3.561,88	621.286,18	49.329,26
2052	6	8.674,08	23.457,64	1.307,93	308.527,12	17.211,71
2053	2	2.989,07	8.298,42	31,01	102.832,05	380,18
2054	2	2.239,88	6.429,74	215,67	73.856,32	2.476,97
2055	3	4.686,99	13.696,34	187,92	151.104,91	2.073,21
2056	0	0,00	0,00	0,00	0,00	0,00
2057	0	0,00	0,00	0,00	0,00	0,00
2058	0	0,00	0,00	0,00	0,00	0,00
2059	0	0,00	0,00	0,00	0,00	0,00
2060	0	0,00	0,00	0,00	0,00	0,00
2061	0	0,00	0,00	0,00	0,00	0,00
2062	0	0,00	0,00	0,00	0,00	0,00
2063	0	0,00	0,00	0,00	0,00	0,00
	1.980	4.408.978,81	6.815.903,03	2.535.219,28	374.794.023,90	204.676.092,70

Provisão Matemática de Benefícios à Conceder Iminentes

Provisão Matemática de Benefícios a Conceder - Iminentes
Instituto de Previdência do Município de Lençóis Paulista

Data do cálculo: 31/12/2014

Aposentadoria por tempo de serviço e/ou idade

Número de complementações por ano: 13

Taxa de capitalização ao ano: 6,00%

valores em R\$

Ord	Nº do Registro	Idade	Esperança de Vida	Valor do Provento	Provisão
1	000000001	51	28,37	10.908,43	1.818.976,44
2	000000863	60	21,23	14.261,19	2.053.059,20
3	000001012	55	25,12	2.158,75	341.358,87
4	000001455	63	19,01	4.165,05	566.135,34
5	000001545	59	21,99	1.436,85	213.123,22
6	000001573	66	16,87	2.581,34	328.963,10
7	000001715	48	30,89	4.254,26	735.271,31
8	000001731	57	23,54	3.097,05	470.995,99
9	000001890	58	22,76	2.516,27	381.029,67
10	000002014	47	31,74	3.186,52	556.482,81
11	000002145	53	26,73	7.440,67	1.204.547,70
12	000002249	53	26,73	2.964,02	485.491,36
13	000002356	63	19,01	9.551,00	1.312.550,03
14	000002373	60	21,23	4.018,66	585.071,92
15	000002417	51	28,37	1.999,65	335.600,48
16	000002443	57	23,54	2.029,08	308.580,28
17	000002477	58	22,76	3.311,32	501.421,22
18	000002488	54	25,92	5.328,58	853.239,75
19	000002658	49	30,04	3.563,43	612.283,42
20	000002720	67	16,19	2.458,85	305.528,33
21	000002721	60	21,23	1.436,85	208.521,13
22	000002723	60	21,23	8.022,84	1.168.035,71
23	000002768	59	21,99	1.624,76	240.995,29
24	000002834	54	25,92	4.160,20	671.054,59
25	000002858	56	24,32	4.804,04	742.866,04
26	000002873	64	18,28	4.791,75	635.541,96
27	000003000	55	25,12	4.804,04	761.593,58
28	000003077	56	24,32	5.516,37	859.884,97
29	000003783	57	23,54	2.857,78	434.608,07
30	000000002	59	21,99	17.808,46	2.633.421,25
31	000000009	54	25,92	12.319,98	1.984.835,81
32	000000025	55	25,12	6.748,07	1.061.608,25
33	000000036	53	26,73	4.730,72	766.744,62
34	000000071	53	26,73	4.354,53	705.772,58
35	000000075	58	22,76	3.150,89	472.976,75
Totais				178.362,25	27.318.171,07

Provisão Matemática de Benefícios Concedidos

Aposentadoria

Provisão Matemática de Benefícios Concedidos

Instituto de Previdência do Município de Lençóis Paulista

Apos. por Tempo de Serviço e/ou Idade

Número de Complementações: 13

Correção Aplicada: 10%

Taxa de Capitalização ao Ano: 6%

Tábua de Sobrevivência: IBGE 2012 - ambos os sexos / homens mulheres

(Valores em R\$)

Ord	Código do aposentado	Idade	Esperança de Vida	Valor do Provento	Provisão Matemática de Benef. Concedidos	Valor Atual dos Benefícios Futuros
00001	000000151	63	19,40	4.689,71	692.427,18	697.325,37
00002	000000158	73	12,76	1.556,69	178.098,87	178.098,87
00003	000000163	73	12,76	1.086,00	122.925,76	122.925,76
00004	000000167	72	13,36	1.582,96	188.334,07	188.334,07
00005	000000168	73	12,76	1.086,00	122.925,76	122.925,76
00006	000000170	73	12,76	1.414,70	164.437,33	164.437,33
00007	000000172	59	22,39	5.250,42	838.653,83	854.044,90
00008	000000173	74	12,18	1.546,55	173.648,01	173.648,01
00009	000000177	58	23,16	5.046,93	817.816,02	829.691,26
00010	000000179	64	18,67	4.546,55	672.236,17	674.788,08
00011	000000181	79	9,56	1.362,72	128.691,67	128.691,67
00012	000000184	72	13,36	2.374,90	281.109,07	281.109,07
00013	000000187	70	14,60	1.086,00	137.438,26	137.438,26
00014	000000189	70	14,60	3.639,86	455.148,11	455.148,11
00015	000000190	69	15,24	1.086,00	139.397,92	139.397,92
00016	000000193	77	10,55	1.507,97	152.549,42	152.549,42
00017	000000194	67	16,58	5.250,42	710.771,64	723.815,80
00018	000000197	75	11,62	3.386,64	360.811,66	360.811,66
00019	000000198	59	22,39	1.092,82	178.032,17	178.032,17
00020	000000199	53	27,12	5.250,42	919.204,74	936.074,09
00021	000000201	76	11,08	1.308,65	134.328,85	134.328,85
00022	000000203	70	14,60	1.086,00	136.454,95	136.454,95
00023	000000204	47	32,14	1.086,00	209.573,45	209.573,45
00024	000000205	47	32,14	941,20	181.465,20	181.465,20
00025	000000206	63	19,40	1.086,00	163.571,01	163.571,01
00026	000000208	72	13,36	1.905,52	228.452,18	228.452,18
00027	000000210	71	13,97	1.086,00	132.509,66	132.509,66
00028	000000211	58	23,16	1.086,00	180.631,66	180.631,66
00029	000000212	60	21,63	1.873,19	300.466,13	300.466,13
00030	000000213	57	23,93	4.096,23	686.206,68	686.206,68
00031	000000214	69	15,24	1.496,49	192.984,95	192.984,95
00032	000000215	71	13,97	1.965,34	238.609,83	238.609,83
00033	000000218	67	16,58	1.092,82	150.654,69	150.654,69
00034	000000223	61	20,88	1.160,30	181.311,40	181.311,40
00035	000000225	53	27,12	920,19	165.022,19	165.022,19
00036	000000227	69	15,24	1.399,81	179.678,27	179.678,27
00037	000000228	52	27,94	1.086,00	196.561,48	196.561,48
00038	000000229	68	15,90	1.093,94	144.993,61	144.993,61
00039	000000232	64	18,67	1.144,86	166.709,46	166.709,46
00040	000000236	55	25,51	2.351,41	411.095,48	411.095,48
00041	000000237	55	25,51	2.189,48	382.785,36	382.785,36
00042	000000238	60	21,63	1.422,34	229.239,54	229.239,54
00043	000000241	51	28,77	941,20	174.316,43	174.316,43
00044	000000243	70	14,60	1.086,00	136.782,72	136.782,72
00045	000000246	70	14,60	5.322,79	660.641,37	673.623,40
00046	000000247	73	12,76	1.086,00	124.578,36	124.578,36
00047	000000250	70	14,60	1.725,93	214.257,05	214.257,05
00048	000000253	75	11,62	1.369,86	147.594,91	147.594,91
00049	000000261	62	20,13	2.813,10	429.070,10	429.070,10
00050	000000262	68	15,90	2.004,34	268.043,82	268.043,82

(Valores em R\$)

Ord	Código do aposentado	Idade	Esperança de Vida	Valor do Provento	Provisão Matemática de Benef. Concedidos	Valor Atual dos Benefícios Futuros
00051	000000264	53	27,12	4.173,55	751.966,83	751.966,83
00052	000000270	69	15,24	7.217,20	898.895,45	939.369,83
00053	000000272	77	10,55	1.109,15	112.859,78	112.859,78
00054	000000273	66	17,26	5.353,61	728.019,45	742.721,05
00055	000000274	61	20,88	5.227,30	798.395,33	812.710,88
00056	000000279	68	15,90	1.863,48	250.314,35	250.314,35
00057	000000281	72	13,36	1.086,00	129.869,40	129.869,40
00058	000000282	68	15,90	1.086,00	143.618,37	143.618,37
00059	000000284	68	15,90	1.086,00	143.618,37	143.618,37
00060	000000285	71	13,97	1.086,00	131.850,10	131.850,10
00061	000000286	68	15,90	1.572,52	207.490,86	207.490,86
00062	000000287	70	14,60	1.619,06	204.410,79	204.410,79
00063	000000288	77	10,55	1.086,00	109.540,98	109.540,98
00064	000000290	67	16,58	1.086,00	147.478,76	147.478,76
00065	000000291	69	15,24	1.087,95	142.582,52	142.582,52
00066	000000292	63	19,40	1.086,00	162.077,58	162.077,58
00067	000000293	67	16,58	2.022,04	272.808,93	272.808,93
00068	000000296	73	12,76	1.086,00	124.247,84	124.247,84
00069	000000297	59	22,39	7.932,76	1.221.349,23	1.284.444,38
00070	000000298	67	16,58	1.204,70	165.724,01	165.724,01
00071	000000299	59	22,39	5.581,80	890.692,38	912.110,53
00072	000000300	66	17,26	2.763,55	389.004,99	389.004,99
00073	000000303	64	18,67	1.429,13	208.103,61	208.103,61
00074	000000304	64	18,67	2.575,19	374.987,81	374.987,81
00075	000000305	58	23,16	4.298,87	712.943,63	712.943,63
00076	000000307	56	24,72	3.097,04	528.918,09	528.918,09
00077	000000308	60	21,63	1.818,20	288.390,46	288.390,46
00078	000000312	66	17,26	1.240,40	175.681,32	175.681,32
00079	000000313	58	23,16	5.180,43	843.499,86	857.894,21
00080	000000316	58	23,16	3.568,28	586.608,24	586.608,24
00081	000000317	65	17,96	3.447,89	494.234,32	494.234,32
00082	000000318	73	12,76	1.737,04	202.433,11	202.433,11
00083	000000319	65	17,96	7.633,74	1.045.183,16	1.096.427,90
00084	000000320	47	32,14	1.452,64	279.307,27	279.307,27
00085	000000321	65	17,96	2.738,40	390.190,22	390.190,22
00086	000000322	61	20,88	2.262,10	351.104,11	351.104,11
00087	000000323	60	21,63	1.944,62	311.923,74	311.923,74
00088	000000324	66	17,26	2.995,64	419.937,13	419.937,13
00089	000000325	65	17,96	2.699,80	388.540,07	388.540,07
00090	000000326	75	11,62	724,00	78.661,25	78.661,25
00091	000000327	57	23,93	5.073,00	840.774,47	853.408,83
00092	000000329	62	20,13	3.531,26	545.263,17	545.263,17
00093	000000330	67	16,58	1.325,13	182.680,63	182.680,63
00094	000000331	55	25,51	3.675,65	635.263,23	635.263,23
00095	000000334	66	17,26	1.005,56	141.837,04	141.837,04
00096	000000335	60	21,63	2.626,80	419.332,32	419.332,32
00097	000000336	62	20,13	5.933,16	888.383,00	914.544,02
00098	000000337	61	20,88	4.160,20	645.711,21	645.711,21
00099	000000338	68	15,90	1.735,50	232.607,33	232.607,33
00100	000000339	65	17,96	1.289,51	186.682,34	186.682,34
00101	000000340	66	17,26	11.066,68	1.454.399,33	1.557.776,70
00102	000000341	53	27,12	2.890,58	517.775,27	517.775,27
00103	000000343	65	17,96	2.370,87	339.173,80	339.173,80
00104	000000344	62	20,13	1.635,81	248.622,26	248.622,26
00105	000000345	74	12,18	2.623,53	289.802,15	289.802,15
00106	000000346	74	12,18	1.101,57	124.352,89	124.352,89
00107	000000347	60	21,63	3.568,28	572.364,40	572.364,40
00108	000000348	62	20,13	1.389,94	214.621,15	214.621,15
00109	000000349	70	14,60	724,00	89.877,40	89.877,40
00110	000000350	65	17,96	1.774,76	254.401,18	254.401,18

(Valores em R\$)

Ord	Código do aposentado	Idade	Esperança de Vida	Valor do Provento	Provisão Matemática de Benef. Concedidos	Valor Atual dos Benefícios Futuros
00111	000000351	64	18,67	1.182,51	174.511,28	174.511,28
00112	000000352	54	26,31	5.087,21	889.039,68	902.642,94
00113	000000355	64	18,67	2.696,00	394.845,90	394.845,90
00114	000000359	41	37,40	995,18	203.031,25	203.031,25
00115	000000360	56	24,72	4.954,35	835.515,48	846.112,85
00116	000000362	64	18,67	1.021,01	150.963,68	150.963,68
00117	000000363	69	15,24	1.040,82	136.405,84	136.405,84
00118	000000364	62	20,13	3.007,56	466.017,95	466.017,95
00119	000000365	64	18,67	3.259,93	478.350,38	478.350,38
00120	000000366	64	18,67	894,50	132.258,27	132.258,27
00121	000000367	59	22,39	5.718,27	913.309,94	937.253,74
00122	000000368	58	23,16	3.521,25	588.232,16	588.232,16
00123	000000369	63	19,40	1.053,93	157.871,10	157.871,10
00124	000000370	59	22,39	8.022,84	1.232.435,25	1.297.035,47
00125	000000371	61	20,88	3.762,72	584.017,71	584.017,71
00126	000000375	55	25,51	3.007,57	523.807,29	523.807,29
00127	000000376	59	22,39	4.848,79	780.510,11	788.714,87
00128	000000377	57	23,93	5.214,28	869.142,66	884.519,03
00129	000000378	59	22,39	4.353,95	708.223,11	708.223,11
00130	000000380	53	27,12	3.186,51	572.121,24	572.121,24
00131	000000381	54	26,31	4.845,78	843.662,35	852.477,68
00132	000000382	58	23,16	12.726,13	1.964.191,63	2.116.705,27
00133	000000383	54	26,31	3.819,66	676.086,51	676.086,51
00134	000000385	48	31,29	762,79	145.569,98	145.569,98
00135	000000386	57	23,93	3.418,98	571.950,23	571.950,23
00136	000000387	53	27,12	4.955,02	882.601,10	893.807,62
00137	000000388	56	24,72	4.811,39	815.961,69	823.894,57
00138	000000389	53	27,12	4.195,12	756.733,62	756.733,62
00139	000000390	63	19,40	724,00	109.047,34	109.047,34
00140	000000391	58	23,16	3.148,76	525.246,40	525.246,40
00141	000000392	52	27,94	3.097,04	559.288,63	559.288,63
00142	000000393	58	23,16	3.199,19	532.113,25	532.113,25
00143	000000394	63	19,40	1.741,37	263.718,26	263.718,26
00144	000000395	53	27,12	5.049,33	889.385,93	902.342,05
00145	000000396	63	19,40	1.498,09	226.463,19	226.463,19
00146	000000399	70	14,60	3.675,65	461.842,22	461.842,22
00147	000000400	68	15,90	1.988,64	263.579,45	263.579,45
00148	000000401	67	16,58	1.345,60	182.732,43	182.732,43
00149	000000402	62	20,13	2.158,51	332.134,03	332.134,03
00150	000000403	63	19,40	8.167,34	1.171.832,59	1.234.640,00
00151	000000404	49	30,44	2.707,22	512.187,60	512.187,60
00152	000000405	69	15,24	724,00	94.450,71	94.450,71
00153	000000406	35	42,81	1.110,74	236.733,84	236.733,84
00154	000000407	68	15,90	1.884,52	253.140,58	253.140,58
00155	000000408	62	20,13	1.930,52	294.453,95	294.453,95
00156	000000411	58	23,16	8.683,74	1.369.757,36	1.448.539,48
00157	000000412	62	20,13	2.000,53	307.825,35	307.825,35
00158	000000416	54	26,31	3.993,03	709.361,01	709.361,01
00159	000000417	52	27,94	4.563,75	821.638,78	825.089,39
00160	000000418	52	27,94	3.329,67	608.765,46	608.765,46
00161	000000419	62	20,13	1.635,46	253.412,64	253.412,64
00162	000000420	68	15,90	2.791,16	374.926,16	374.926,16
00163	000000421	57	23,93	4.274,03	725.020,69	725.020,69
00164	000000422	58	23,16	5.295,77	868.029,65	884.669,43
00165	000000423	71	13,97	3.431,74	415.601,79	415.601,79
00166	000000424	55	25,51	4.837,05	838.129,13	846.732,76
00167	000000425	57	23,93	2.196,15	371.510,70	371.510,70
00168	000000426	62	20,13	1.342,52	207.660,47	207.660,47
00169	000000427	56	24,72	2.895,57	492.527,68	492.527,68
00170	000000430	52	27,94	5.360,84	954.178,80	973.568,29

(Valores em R\$)

Ord	Código do aposentado	Idade	Esperança de Vida	Valor do Provento	Provisão Matemática de Benef. Concedidos	Valor Atual dos Benefícios Futuros
00171	000000431	71	13,97	3.537,23	430.525,44	430.525,44
00172	000000432	62	20,13	3.184,22	483.960,83	483.960,83
00173	000000433	70	14,60	724,00	91.188,48	91.188,48
00174	000000435	57	23,93	3.979,13	673.127,69	673.127,69
00175	000000436	45	33,87	724,00	143.146,11	143.146,11
00176	000000438	61	20,88	1.212,33	188.486,17	188.486,17
00177	000000439	56	24,72	2.163,77	372.002,28	372.002,28
00178	000000440	51	28,77	4.874,48	885.283,63	895.064,55
00179	000000442	55	25,51	6.164,00	1.044.862,39	1.079.017,32
00180	000000443	50	29,60	4.814,58	883.963,63	892.617,56
00181	000000445	59	22,39	5.369,24	857.163,26	874.707,12
00182	000000446	52	27,94	3.007,56	549.873,90	549.873,90
00183	000000447	58	23,16	1.999,65	333.079,75	333.079,75
00184	000000448	50	29,60	4.751,87	874.522,15	881.904,83
00185	000000449	51	28,77	5.268,76	946.646,23	964.333,60
00186	000000450	56	24,72	5.197,59	873.653,17	888.840,32
00187	000000451	64	18,67	2.012,17	298.077,65	298.077,65
00188	000000452	61	20,88	724,00	113.704,72	113.704,72
00189	000000453	51	28,77	3.097,04	572.365,74	572.365,74
00190	000000454	60	21,63	2.258,89	359.445,13	359.445,13
00191	000000455	58	23,16	1.022,20	170.266,85	170.266,85
00192	000000456	51	28,77	8.642,92	1.504.374,86	1.590.457,79
00193	000000459	59	22,39	2.015,35	328.322,26	328.322,26
00194	000000460	63	19,40	1.825,50	272.442,57	272.442,57
00195	000000461	57	23,93	2.795,51	470.932,70	470.932,70
00196	000000462	57	23,93	5.979,13	979.165,79	1.008.649,96
00197	000000463	61	20,88	1.296,48	204.635,01	204.635,01
00198	000000464	50	29,60	3.097,03	577.758,54	577.758,54
00199	000000465	60	21,63	724,00	115.206,26	115.206,26
00200	000000466	55	25,51	5.283,50	905.380,58	922.537,24
00201	000000467	64	18,67	2.244,67	332.519,59	332.519,59
00202	000000469	64	18,67	5.269,28	761.905,31	776.148,09
00203	000000470	63	19,40	3.706,44	560.294,91	560.294,91
00204	000000471	59	22,39	5.331,92	846.553,50	863.325,59
00205	000000472	60	21,63	1.785,63	283.224,43	283.224,43
00206	000000473	70	14,60	1.523,07	193.670,84	193.670,84
00207	000000474	59	22,39	1.535,64	252.081,00	252.081,00
00208	000000475	65	17,96	2.378,45	341.614,85	341.614,85
00209	000000476	70	14,60	1.183,84	150.892,26	150.892,26
00210	000080007	78	10,05	23.790,48	2.063.838,79	2.267.209,42
00211	000080040	69	15,24	12.383,00	1.507.643,04	1.622.868,06
00212	000080046	74	12,18	13.010,05	1.339.696,91	1.445.009,97
00213	000080047	68	15,90	10.617,10	1.307.573,94	1.397.748,69
00214	000080048	68	15,90	23.790,48	2.870.401,92	3.153.251,25
00215	000080101	70	14,60	6.923,52	832.915,25	867.844,63
Totais.....				691.198,40	103.037.090,47	105.101.934,02

Idade Média = 62,25 anos
Provento Médio = R\$ 3214,88

HISTOGRAMAS

Pensão por Morte

Distribuição das Pensionistas por Idade e Provento
**Instituto de Previdência do Município de Lençóis
Paulista**

Idade	Número de Pensionistas	Valor do Provento	
		Na idade	Médio
Ate 19	2	2.001,79	1.000,90
20	2	1.846,87	923,44
21	0	0,00	0,00
22	0	0,00	0,00
23	0	0,00	0,00
24	0	0,00	0,00
25	0	0,00	0,00
26	0	0,00	0,00
27	0	0,00	0,00
28	0	0,00	0,00
29	0	0,00	0,00
30	0	0,00	0,00
31	1	2.619,85	2.619,85
32	0	0,00	0,00
33	0	0,00	0,00
34	0	0,00	0,00
35	0	0,00	0,00
36	0	0,00	0,00
37	0	0,00	0,00
38	0	0,00	0,00
39	0	0,00	0,00
40	0	0,00	0,00
41	0	0,00	0,00
42	0	0,00	0,00
43	1	1.296,31	1.296,31
44	1	705,48	705,48
45	1	1.515,54	1.515,54
46	3	4.670,27	1.556,76
47	0	0,00	0,00
48	1	1.141,39	1.141,39
49	0	0,00	0,00
50	1	2.432,67	2.432,67
51	0	0,00	0,00
52	1	1.418,24	1.418,24
53	0	0,00	0,00
54	0	0,00	0,00
55	2	6.304,97	3.152,49
56	3	6.565,67	2.188,56
57	5	22.606,06	4.521,21
58	4	8.590,26	2.147,57
59	0	0,00	0,00
60	1	2.329,97	2.329,97
61	0	0,00	0,00
62	3	5.714,95	1.904,98
63	2	6.403,11	3.201,56
64	1	1.441,25	1.441,25
65	2	2.910,63	1.455,32
66	1	724,00	724,00
67	1	2.327,53	2.327,53
68	0	0,00	0,00
69	1	1.922,48	1.922,48
70	0	0,00	0,00
71	2	16.645,19	8.322,60
72	0	0,00	0,00
73	3	19.298,42	6.432,81
74	2	8.356,07	4.178,04
75	2	6.093,05	3.046,53
76	2	2.730,88	1.365,44
77	0	0,00	0,00
78	0	0,00	0,00
79	1	1.995,62	1.995,62
80	0	0,00	0,00
Acima 80	2	2.172,00	1.086,00
TOTAL	54	144.780,52	2.681,12

Idade Média = 58,2 anos

DISTRIBUIÇÃO DOS PENSIONISTAS POR IDADE

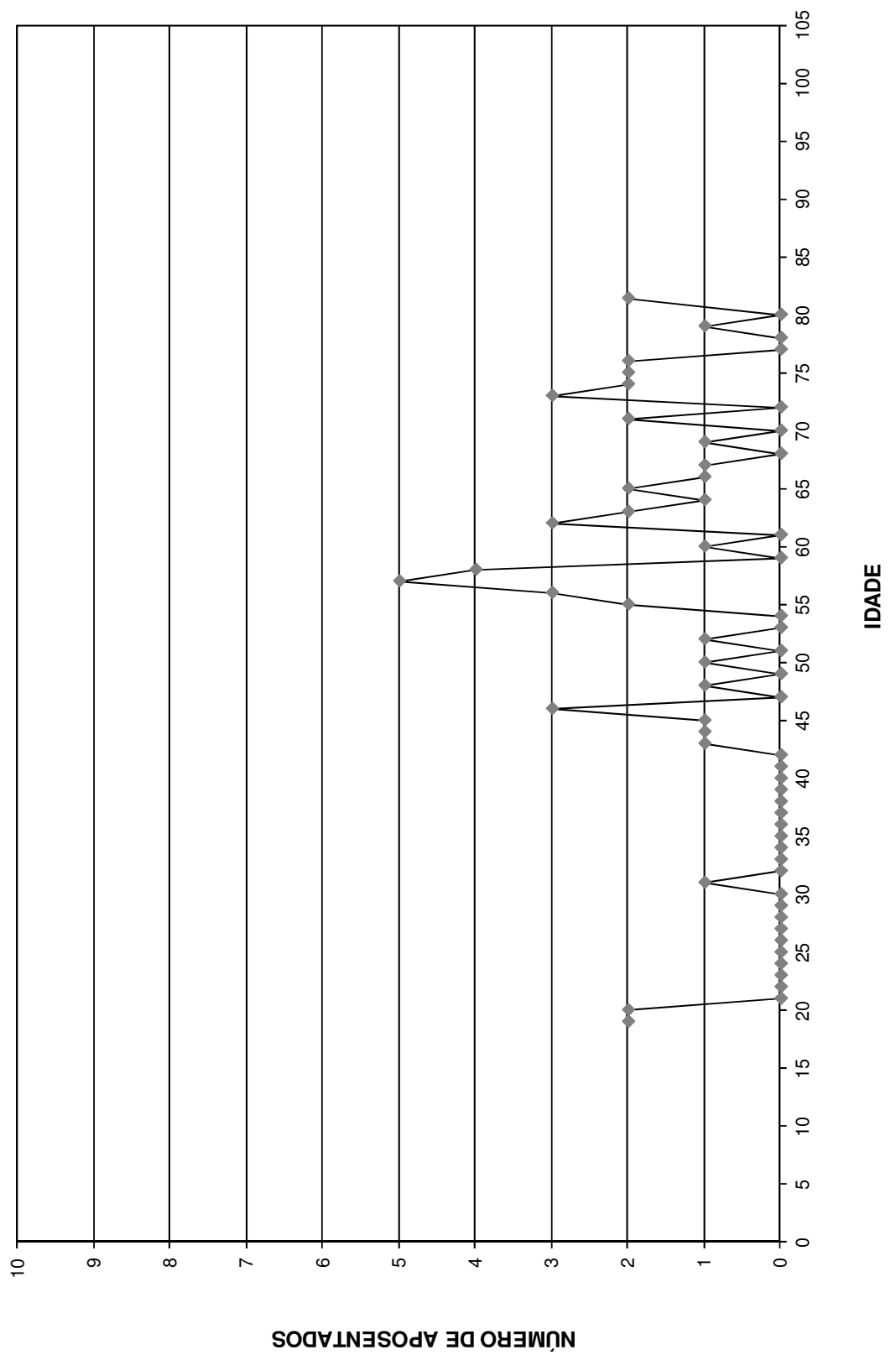

Provisão Matemática de Benefícios Concedidos

Pensão por Morte

Provisão Matemática de Benefícios Concedidos

Instituto de Previdência do Município de Lençóis Paulista

Pensão por Morte

Número de Complementações: 13

Correção Aplicada: 10%

Taxa de Capitalização ao Ano: 6%

Tábua de Sobrevivência: IBGE 2012 - ambos os sexos / homens mulheres

(Valores em R\$)

Ord	Código Pensionista Principal	Nº Pens.	Valor do Provento	Provisão Matemáticas de Benef. Concedidos	Valor Atual dos Benefícios Futuros
00001	000000150	2	1.086,00	212.931,81	212.931,81
00002	000000154	1	1.086,00	187.452,34	187.452,34
00003	000000157	1	3.724,89	420.491,51	420.491,51
00004	000000169	1	1.477,60	161.428,59	161.428,59
00005	000000180	1	2.329,97	375.522,91	375.522,91
00006	000000186	1	2.054,26	239.401,65	239.401,65
00007	000000191	1	1.086,00	70.232,50	70.232,50
00008	000000196	1	4.366,82	729.486,39	729.486,39
00009	000000216	1	5.001,39	748.601,47	758.800,94
00010	000000257	1	1.922,48	251.952,79	251.952,79
00011	000000260	1	3.174,17	539.192,10	539.192,10
00012	000000269	1	1.441,25	213.906,88	213.906,88
00013	000000275	1	1.418,24	259.297,63	259.297,63
00014	000000283	1	1.086,00	168.274,44	168.274,44
00015	000000294	2	1.296,31	261.598,97	261.598,97
00016	000000295	1	1.296,31	297.764,58	297.764,58
00017	000000302	1	2.432,67	456.159,18	456.159,18
00018	000000310	1	7.717,10	1.248.729,44	1.310.893,67
00019	000000332	1	2.529,28	422.521,50	422.521,50
00020	000000354	1	742,32	107.677,36	107.677,36
00021	000000356	3	705,48	141.064,76	141.064,76
00022	000000357	1	705,48	160.759,38	160.759,38
00023	000000358	1	705,48	163.822,19	163.822,19
00024	000000361	1	970,16	162.067,25	162.067,25
00025	000000372	1	1.068,39	181.486,01	181.486,01
00026	000000373	1	1.819,17	225.282,82	225.282,82
00027	000000379	1	1.995,62	189.599,67	189.599,67
00028	000000397	1	1.515,54	300.144,79	300.144,79
00029	000000409	2	1.141,39	219.060,99	219.060,99
00030	000000410	1	1.141,39	260.091,22	260.091,22
00031	000000414	1	3.291,14	568.077,24	568.077,24
00032	000000415	1	727,82	84.819,50	84.819,50
00033	000000429	1	2.168,31	314.524,61	314.524,61
00034	000000434	1	724,00	76.480,54	76.480,54
00035	000000437	2	724,00	102.542,15	102.542,15
00036	000000441	1	724,00	120.945,71	120.945,71
00037	000000444	1	2.006,88	211.998,99	211.998,99
00038	000000457	1	3.125,04	484.221,34	484.221,34
00039	000000458	1	2.327,53	321.554,66	321.554,66
00040	000000468	1	4.815,77	835.873,13	844.077,39
00041	000070156	1	1.503,91	233.029,12	233.029,12
00042	000070202	1	1.401,72	212.666,17	212.666,17
00043	000070224	1	1.159,76	227.393,92	227.393,92
00044	000070226	1	2.424,51	475.373,21	475.373,21
00045	000070235	1	2.619,85	573.638,57	573.638,57
00046	000070268	1	1.086,00	95.769,65	95.769,65
00047	000070271	1	2.188,53	377.757,89	377.757,89
00048	000070276	1	1.313,01	223.039,29	223.039,29

(Valores em R\$)

Ord	Código Pensionista Principal	Nº Pens.	Valor do Provento	Provisão Matemáticas de Benef. Concedidos	Valor Atual dos Benefícios Futuros
00049	000070278	2	1.489,20	261.017,46	261.017,46
00050	000000413	1	9.333,39	1.493.085,23	1.585.450,73
00051	000070015	1	4.615,45	501.533,91	504.240,39
00052	000070032	1	16.516,34	1.769.351,58	1.924.799,73
00053	000090136	1	14.826,02	1.693.869,91	1.836.028,26
00054	000090315	1	4.631,18	519.807,95	522.799,83
Totais			144.780,52	21.154.374,83	21.630.613,16

Idade Média = 58,2 anos

Provento Médio = R\$ 2681,12

Síntese dos Resultados da Avaliação Atuarial

1 - OBJETIVO

O estudo atuarial teve por objetivo estabelecer os níveis de contribuição dos segurados e empregadores, para o Fundo de Previdência, de tal modo que os aportes financeiros devidamente capitalizados sejam suficientes, por si só, para custear as aposentadorias e pensões a serem concedidas.

2 - METODOLOGIA

O Fundo de Previdência, constituído em regime de capitalização com solidariedade financeira entre a geração atual e as futuras, irá custear as aposentadorias e pensões já concedidas, e a conceder, para as futuras aposentadorias e pensões.

Foi estabelecido um modelo matemático-actuarial que simulou a evolução provável dos futuros fluxos financeiros com concessão das aposentadorias e pensões e determinou os aportes necessários que devidamente capitalizados sejam suficientes para suprir as necessidades financeiras do Fundo de Previdência para os próximos 75 (setenta e cinco) anos.

3 - BASES TÉCNICAS

Os estudos foram efetuados com as seguintes bases técnicas:

- Tábua completa de Mortalidade – ambos os sexos; elaborada pelo IBGE do ano de 2012.
- Taxas anuais de entrada em invalidez determinadas pela “Tábua de Entrada em Invalidez-Álvaro Vindas”.
- Taxa anual de capitalização dos valores ativos do Fundo de 6% ao ano.
- Manutenção do contingente laboral, com substituição de cada funcionário aposentado ou falecido por um novo funcionário.
- Crescimento real do salário: 2,77% ao ano.

4 - CONTRIBUIÇÕES / ALÍQUOTAS

O modelo matemático-atuarial encontrou o equilíbrio financeiro do Fundo de Previdência com a aplicação das seguintes contribuições:

SERVIDORES ATIVOS (% sobre a remuneração mensal)	12,00%
SERVIDORES INATIVOS (% que exceder o limite máximo do RGPS - Regime Geral de Previdência Social), julgado pelo Supremo Tribunal Federal.	12,00%
PENSÕES (% que exceder o limite máximo do RGPS - Regime Geral de Previdência Social), julgado pelo Supremo Tribunal Federal.	12,00%
ÓRGÃOS EMPREGADORES (% sobre o total da folha dos servidores ativos)	10,70%
DESPESAS ADMINISTRATIVAS (% sobre o total da folha dos servidores ativos)	2,00%
FINANCIAMENTO DO DÉFICIT TÉCNICO (LEI ATUAL) (% sobre o total da folha dos servidores ativos)	9,45%
ALÍQUOTA TOTAL ÓRGÃOS EMPREGADORES (% sobre o total da folha dos servidores ativos)	22,15%

São Paulo, 09 de fevereiro de 2015.

Escritório Técnico de Assessoria Atuarial S/S Ltda.
Richard Dutzmann
Atuário - MIBA 935

ANEXOS

- ◆ Anexo I - Evolução provável dos aposentados;
- ◆ Anexo II - Evolução provável das pensões;
- ◆ Anexo III e IV - Projeções Atuariais do RPPS; e
- ◆ Anexo V - Fluxo Anual Projetado de Receitas e Despesas do Fundo para os próximos 75 anos.

ANEXO I

Instituto de Previdência Municipal de Lençóis Paulista

Evolução Provável dos Aposentados

ANO	QUANTIDADE	PROVENTOS MENSAIS (R\$)	PROVENTOS ANUAIS (R\$)
2015	286	849.298,15	11.040.875,89
2016	302	884.970,62	11.504.618,03
2017	329	944.866,25	12.283.261,31
2018	369	1.030.602,12	13.397.827,59
2019	398	1.093.044,25	14.209.575,26
2020	444	1.193.725,17	15.518.427,19
2021	475	1.260.694,45	16.389.027,90
2022	516	1.347.197,69	17.513.569,95
2023	564	1.450.853,02	18.861.089,26
2024	598	1.520.942,47	19.772.252,14
2025	639	1.608.541,96	20.911.045,49
2026	684	1.704.035,46	22.152.461,03
2027	718	1.774.322,94	23.066.198,22
2028	759	1.857.438,25	24.146.697,29
2029	815	1.974.456,94	25.667.940,18
2030	891	2.135.899,62	27.766.695,09
2031	983	2.334.676,84	30.350.798,88
2032	1.044	2.462.596,51	32.013.754,66
2033	1.110	2.601.988,91	33.825.855,89
2034	1.186	2.763.769,92	35.929.008,94
2035	1.228	2.848.773,61	37.034.056,87
2036	1.269	2.932.789,29	38.126.260,76
2037	1.327	3.055.476,93	39.721.200,15
2038	1.370	3.143.248,96	40.862.236,49
2039	1.420	3.249.665,90	42.245.656,66
2040	1.468	3.348.219,33	43.526.851,30
2041	1.506	3.428.090,88	44.565.181,39
2042	1.534	3.483.073,78	45.279.959,18
2043	1.559	3.533.355,14	45.933.616,78
2044	1.575	3.563.684,90	46.327.903,76
2045	1.570	3.545.902,76	46.096.735,89
2046	1.576	3.556.123,23	46.229.601,93
2047	1.572	3.541.150,08	46.034.951,09
2048	1.560	3.512.205,38	45.658.669,89
2049	1.549	3.482.547,92	45.273.122,93
2050	1.536	3.449.894,78	44.848.632,11

ANEXO II

Instituto de Previdência Municipal de Lençóis Paulista

Evolução Provável das Pensões

ANO	QUANTIDADE	PROVENTOS MENSAIS (R\$)	PROVENTOS ANUAIS (R\$)
2015	065	169.692,94	2.206.008,21
2016	076	193.936,15	2.521.170,01
2017	087	218.125,80	2.835.635,43
2018	098	242.272,06	3.149.536,82
2019	108	264.928,96	3.444.076,48
2020	118	286.159,22	3.720.069,83
2021	127	305.997,75	3.977.970,74
2022	136	324.574,38	4.219.467,00
2023	145	343.320,16	4.463.162,08
2024	154	362.235,17	4.709.057,24
2025	163	381.311,74	4.957.052,56
2026	172	400.542,16	5.207.048,13
2027	181	419.926,56	5.459.045,22
2028	190	439.465,00	5.713.045,06
2029	199	459.149,83	5.968.947,75
2030	209	478.973,33	6.226.653,35
2031	218	498.935,62	6.486.163,12
2032	227	519.036,79	6.747.478,28
2033	237	539.269,15	7.010.498,92
2034	246	559.625,01	7.275.125,10
2035	255	580.096,68	7.541.256,90
2036	265	600.684,27	7.808.895,53
2037	274	621.380,08	8.077.941,08
2038	284	642.168,65	8.348.192,42
2039	294	663.042,28	8.619.549,64
2040	303	684.001,07	8.892.013,94
2041	313	705.029,55	9.165.384,21
2042	323	726.112,26	9.439.459,35
2043	332	747.249,28	9.714.240,58
2044	342	768.425,14	9.989.526,77
2045	352	789.632,15	10.265.217,96
2046	361	810.870,41	10.541.315,38
2047	371	832.124,45	10.817.617,88
2048	381	853.451,78	11.094.873,20
2049	390	874.845,76	11.372.994,87
2050	400	896.300,11	11.651.901,39
2051	410	917.808,91	11.931.515,89
2052	420	939.366,61	12.211.765,91
2053	430	960.967,93	12.492.583,14

ANEXO II

Instituto de Previdência Municipal de Lençóis Paulista

Evolução Provável das Pensões

ANO	QUANTIDADE	PROVENTOS MENSALIS (R\$)	PROVENTOS ANUAIS (R\$)
2054	439	982.607,94	12.773.903,18
2055	449	1.004.281,95	13.055.665,30
2056	459	1.025.985,56	13.337.812,29
2057	469	1.047.714,63	13.620.290,21
2058	479	1.069.465,25	13.903.048,22
2059	489	1.091.233,72	14.186.038,42
2060	499	1.113.016,59	14.469.215,65
2061	508	1.134.810,57	14.752.537,38
2062	518	1.156.612,58	15.035.963,54
2063	528	1.178.419,72	15.319.456,36
2064	538	1.200.229,25	15.602.980,27
2065	548	1.222.038,60	15.886.501,78
2066	558	1.243.845,33	16.169.989,34
2067	568	1.265.647,17	16.453.413,24
2068	577	1.287.441,96	16.736.745,50
2069	587	1.309.227,68	17.019.959,79
2070	597	1.331.002,41	17.303.031,32
2071	607	1.352.764,37	17.585.936,76
2072	617	1.374.511,86	17.868.654,15
2073	626	1.396.243,30	18.151.162,85
2074	636	1.417.957,19	18.433.443,42
2075	645	1.438.071,39	18.694.928,08
2076	653	1.454.704,82	18.911.162,66
2077	663	1.476.731,01	19.197.503,16
2078	673	1.498.713,50	19.483.275,54
2079	683	1.520.652,38	19.768.480,93
2080	693	1.542.547,73	20.053.120,45
2081	703	1.564.399,63	20.337.195,23
2082	712	1.586.208,18	20.620.706,39
2083	722	1.607.973,46	20.903.655,04
2084	732	1.629.695,56	21.186.042,31
2085	742	1.651.374,56	21.467.869,30
2086	751	1.673.010,55	21.749.137,13
2087	761	1.694.603,61	22.029.846,90
2088	771	1.716.153,83	22.309.999,73
2089	780	1.737.661,29	22.589.596,72
2090	790	1.759.126,07	22.868.638,97

ANEXO III

Instituto de Previdência Municipal de Lençóis Paulista
LEI DE DIRETRIZES ORÇAMENTÁRIAS
ANEXO DE METAS FISCAIS
PROJEÇÃO ATUARIAL DO RPPS
2015

LRF, art.4º, §2º, inciso IV, alínea a

em Reais (R\$)

EXERCÍCIO	REPASSE CONTRIB. PATRONAL	RECEITAS PREVID.	DESPESAS PREVID.	RESULTADO PREVID.	REPASSE RECEBIDO P/COBERTURA DE DÉFICIT RPPS	RESULT. ACUM. CAP. (Fundo de Previdência) (R\$)
2015	7.348.004,08	8.251.546,00	14.393.218,59	6.794.712,13	5.588.380,64	190.381.208,73
2016	7.421.484,13	18.858.054,06	15.183.585,87	17.753.289,87	6.657.337,55	209.581.445,52
2017	7.495.698,97	20.082.145,52	16.288.272,56	18.890.514,72	7.600.942,79	229.933.376,64
2018	7.570.655,96	21.362.160,66	17.728.433,98	19.619.503,34	8.415.120,70	251.028.910,54
2019	7.646.362,52	22.675.329,87	18.846.532,01	19.974.432,28	8.499.271,91	272.494.133,69
2020	7.722.826,14	23.997.129,95	20.443.306,09	19.860.914,63	8.584.264,63	293.860.747,09
2021	7.800.054,40	25.327.518,07	21.583.855,80	20.213.823,94	8.670.107,27	315.595.326,79
2022	7.878.054,95	26.673.680,54	22.962.062,69	20.346.481,14	8.756.808,35	337.477.771,25
2023	7.956.835,50	28.022.790,29	24.565.567,34	20.258.434,88	8.844.376,43	359.287.529,09
2024	8.036.403,85	29.381.402,54	25.735.038,52	20.615.588,06	8.932.820,19	381.469.953,33
2025	8.116.767,89	30.756.330,23	27.134.364,49	20.760.882,03	9.022.148,40	403.813.339,90
2026	8.197.935,57	32.138.632,85	28.638.438,27	20.810.500,03	9.112.369,88	426.222.169,53
2027	8.279.914,92	33.535.496,78	29.816.961,84	21.201.943,44	9.203.493,58	449.038.425,85
2028	8.362.714,07	34.952.616,43	31.164.377,94	21.446.481,08	9.295.528,51	472.115.362,95
2029	8.446.341,21	36.372.979,32	32.954.569,86	21.253.234,47	9.388.483,80	495.015.357,99
2030	8.530.804,63	37.766.236,85	35.324.207,20	20.455.202,91	9.482.368,64	517.133.789,09
2031	8.616.112,67	39.098.885,47	38.181.129,34	19.111.061,12	9.577.192,32	537.924.710,68
2032	8.702.273,80	40.380.372,30	40.118.841,96	18.636.768,39	9.672.964,25	558.258.138,13
2033	8.789.296,54	41.630.801,56	42.207.539,91	17.982.252,07	9.769.693,89	577.954.015,86
2034	8.877.189,50	42.835.124,89	44.589.031,00	16.990.674,22	9.867.390,83	596.675.451,99
2035	8.965.961,40	44.011.815,74	45.974.059,70	16.969.782,18	9.966.064,74	615.393.303,71
2036	9.055.621,01	45.189.577,05	47.347.889,68	16.963.033,77	10.065.725,38	634.121.887,70
2037	9.146.177,22	46.353.812,88	49.226.001,95	16.440.370,79	10.166.382,64	652.345.464,22
2038	9.237.638,99	47.502.293,58	50.651.558,24	16.356.420,79	10.268.046,46	670.502.922,80
2039	9.330.015,38	48.640.476,56	52.320.746,92	16.020.471,95	10.370.726,93	688.342.442,92
2040	9.423.315,54	49.763.600,57	53.888.961,26	15.772.389,04	10.474.434,20	705.952.070,61
2041	9.517.548,69	50.881.183,42	55.215.362,59	15.762.548,06	10.579.178,54	723.570.229,70
2042	9.612.724,18	52.009.967,14	56.219.063,50	16.088.598,15	10.684.970,33	741.532.994,99
2043	9.708.851,42	53.162.253,25	57.162.498,76	16.500.425,94	10.791.820,03	759.926.329,74
2044	9.805.939,94	54.022.171,08	57.847.218,35	5.980.892,68	0,00	767.819.060,32
2045	9.903.999,34	54.595.560,36	57.907.039,55	6.592.520,14	0,00	776.342.536,75
2046	10.003.039,33	55.196.872,80	58.331.453,86	6.868.458,26	0,00	785.161.260,86
2047	10.103.069,72	55.826.741,17	58.428.710,90	7.501.100,00	0,00	794.632.129,36
2048	10.204.100,42	56.502.190,49	58.345.446,43	8.360.844,47	0,00	804.982.440,02
2049	10.306.141,42	57.231.700,58	58.253.940,18	9.283.901,82	0,00	816.275.702,70
2050	10.409.202,84	58.019.985,24	58.124.434,09	10.304.753,99	0,00	828.609.911,15
2051	10.513.294,87	58.832.124,73	59.317.260,24	10.028.159,35	0,00	840.687.819,50
2052	10.618.427,81	59.629.402,80	60.528.823,76	9.719.006,86	0,00	852.477.072,85
2053	10.724.612,09	60.409.880,20	61.759.416,74	9.375.075,55	0,00	863.943.097,36
2054	10.831.858,21	61.171.484,28	63.009.342,38	8.994.000,12	0,00	875.048.955,93
2055	10.940.176,80	61.912.000,41	64.278.914,91	8.573.262,29	0,00	885.755.195,25
2056	11.049.578,56	62.629.062,73	65.568.459,54	8.110.181,76	0,00	896.019.683,82
2057	11.160.074,35	63.320.144,51	66.878.312,37	7.601.906,49	0,00	905.797.440,18

ANEXO III

Instituto de Previdência Municipal de Lençóis Paulista
LEI DE DIRETRIZES ORÇAMENTÁRIAS
ANEXO DE METAS FISCAIS
PROJEÇÃO ATUARIAL DO RPPS
2015

LRF, art.4º, §2º, inciso IV, alínea a

em Reais (R\$)

EXERCÍCIO	REPASSE CONTRIB. PATRONAL	RECEITAS PREVID.	DESPESAS PREVID.	RESULTADO PREVID.	REPASSE RECEBIDO P/COBERTURA DE DÉFICIT RPPS	RESULT. ACUM. CAP. (Fundo de Previdência) (R\$)
2058	11.271.675,09	63.982.547,78	68.208.820,41	7.045.402,46	0,00	915.040.451,01
2059	11.384.391,84	64.613.392,45	69.560.341,53	6.437.442,77	0,00	923.697.478,23
2060	11.498.235,76	65.209.604,75	70.933.244,46	5.774.596,05	0,00	931.713.854,59
2061	11.613.218,12	65.767.904,94	72.327.908,81	5.053.214,25	0,00	939.031.266,94
2062	11.729.350,30	66.284.794,30	73.744.725,05	4.269.419,56	0,00	945.587.526,58
2063	11.846.643,80	66.756.541,40	75.184.094,58	3.419.090,62	0,00	951.316.325,69
2064	11.965.110,24	67.179.167,41	76.646.429,75	2.497.847,90	0,00	956.146.979,17
2065	12.084.761,34	67.548.430,70	78.132.153,94	1.501.038,11	0,00	960.004.150,90
2066	12.205.608,96	67.859.810,35	79.641.701,56	423.717,75	0,00	962.807.563,61
2067	12.327.665,05	68.108.488,73	81.175.518,19	-739.364,40	0,00	964.471.691,12
2068	12.450.941,70	68.289.333,11	82.734.060,62	-1.993.785,80	0,00	964.905.432,14
2069	12.575.451,12	68.396.876,02	84.317.796,96	-3.345.469,83	0,00	964.011.764,42
2070	12.701.205,63	68.425.294,50	85.927.206,75	-4.800.706,62	0,00	961.687.377,92
2071	12.828.217,68	68.368.388,13	87.562.781,02	-6.366.175,20	0,00	957.822.286,04
2072	12.956.499,86	68.219.555,67	89.225.022,48	-8.048.966,96	0,00	952.299.413,23
2073	13.086.064,86	67.971.770,30	90.914.445,60	-9.856.610,44	0,00	944.994.157,88
2074	13.216.925,51	67.617.553,43	92.631.576,75	-11.797.097,81	0,00	935.773.928,72
2075	13.349.094,76	67.149.563,35	94.356.404,85	-13.857.746,73	0,00	924.518.819,32
2076	13.482.585,71	66.561.335,82	96.065.043,54	-16.021.122,01	0,00	911.126.361,01
2077	13.617.411,57	65.843.258,37	97.873.427,98	-18.412.758,04	0,00	895.368.553,31
2078	13.753.585,68	64.983.767,30	99.711.474,84	-20.974.121,86	0,00	877.075.931,30
2079	13.891.121,54	63.972.690,57	101.579.787,77	-23.715.975,66	0,00	856.068.270,48
2080	14.030.032,75	62.799.210,37	103.478.982,41	-26.649.739,29	0,00	832.153.929,19
2081	14.170.333,08	61.451.823,60	105.409.686,70	-29.787.530,02	0,00	805.129.151,14
2082	14.312.036,41	59.918.300,07	107.372.541,09	-33.142.204,61	0,00	774.777.326,02
2083	14.455.156,78	58.185.638,10	109.368.198,76	-36.727.403,89	0,00	740.868.205,43
2084	14.599.708,34	56.240.017,50	111.397.325,96	-40.557.600,12	0,00	703.157.071,43
2085	14.745.705,43	54.066.749,62	113.460.602,17	-44.648.147,12	0,00	661.383.855,09
2086	14.893.162,48	51.650.224,52	115.558.720,43	-49.015.333,42	0,00	615.272.201,76
2087	15.042.094,11	48.973.854,86	117.692.387,61	-53.676.438,64	0,00	564.528.480,01
2088	15.192.515,05	46.020.016,39	119.862.324,65	-58.649.793,21	0,00	508.840.730,86
2089	15.344.440,20	42.769.984,94	122.069.266,86	-63.954.841,72	0,00	447.877.553,64
2090	15.497.884,60	39.203.869,58	124.313.964,23	-69.612.210,05	0,00	381.286.924,74

FONTE: Instituto de Previdência Municipal de Lençóis Paulista

Os valores das receitas da Contribuição Patronal e receitas Previdenciárias estão projetados com acréscimo de 1% a.a. a partir do exercício de 2016.

Os valores das despesas previdenciárias estão baseados no estudo atuarial de 2015.

ANEXO IV

Instituto de Previdência Municipal de Lençóis Paulista RELATÓRIO RESUMIDO DA EXECUÇÃO ORÇAMENTÁRIA

DEMONSTRATIVO DA PROJEÇÃO ATUARIAL DO REGIME PRÓPRIO DE PREVIDÊNCIA SOCIAL DOS SERVIDORES PÚBLICOS ORÇAMENTO DA SEGURIDADE SOCIAL 2015 a 2090

RREO - ANEXO 10 (LRF, art. 53, § 1º, inciso II)

em Reais (R\$)

EXERCÍCIO	RECEITAS PREVIDENCIÁRIAS (a)	DESPESAS PREVIDENCIÁRIAS (b)	RESULTADO PREVIDENCIÁRIO (c) = (a-b)	SALDO FINANCEIRO DO EXERCÍCIO (d) = ("d" exercício anterior) + (c) 1	RESULTADO ACUMULADO CAPITALIZADO (Fundo de Previdência) 2
2015	21.506.288,98	14.393.218,59	7.113.070,38	189.266.946,26	190.381.208,73
2016	22.734.424,97	15.183.585,87	7.550.839,10	196.817.785,36	209.581.445,52
2017	23.838.801,08	16.288.272,56	7.550.528,53	204.368.313,89	229.933.376,64
2018	24.815.357,58	17.728.433,98	7.086.923,60	211.455.237,49	251.028.910,54
2019	25.063.511,15	18.846.532,01	6.216.979,14	217.672.216,62	272.494.133,69
2020	25.314.146,26	20.443.306,09	4.870.840,17	222.543.056,80	293.860.747,09
2021	25.567.287,73	21.583.855,80	3.983.431,92	226.526.488,72	315.595.326,79
2022	25.822.960,60	22.962.062,69	2.860.897,91	229.387.386,63	337.477.771,25
2023	26.081.190,21	24.565.567,34	1.515.622,87	230.903.009,51	359.287.529,09
2024	26.342.002,11	25.735.038,52	606.963,59	231.509.973,10	381.469.953,33
2025	26.605.422,13	27.134.364,49	-528.942,36	230.981.030,74	403.813.339,90
2026	26.871.476,35	28.638.438,27	-1.766.961,91	229.214.068,83	426.222.169,53
2027	27.140.191,12	29.816.961,84	-2.676.770,72	226.537.298,11	449.038.425,85
2028	27.411.593,03	31.164.377,94	-3.752.784,91	222.784.513,20	472.115.362,95
2029	27.685.708,96	32.954.569,86	-5.268.860,91	217.515.652,29	495.015.357,99
2030	27.962.566,05	35.324.207,20	-7.361.641,15	210.154.011,14	517.133.789,09
2031	28.242.191,71	38.181.129,34	-9.938.937,63	200.215.073,51	537.924.710,68
2032	28.524.613,63	40.118.841,96	-11.594.228,34	188.620.845,18	558.258.138,13
2033	28.809.859,76	42.207.539,91	-13.397.680,15	175.223.165,02	577.954.015,86
2034	29.097.958,36	44.589.031,00	-15.491.072,64	159.732.092,39	596.675.451,99
2035	29.388.937,94	45.974.059,70	-16.585.121,75	143.146.970,63	615.393.303,71
2036	29.682.827,32	47.347.889,68	-17.665.062,36	125.481.908,27	634.121.887,70
2037	29.979.655,60	49.226.001,95	-19.246.346,35	106.235.561,92	652.345.464,22
2038	30.279.452,15	50.651.558,24	-20.372.106,09	85.863.455,83	670.502.922,80
2039	30.582.246,67	52.320.746,92	-21.738.500,25	64.124.955,59	688.342.442,92
2040	30.888.069,14	53.888.961,26	-23.000.892,12	41.124.063,47	705.952.070,61
2041	31.196.949,83	55.215.362,59	-24.018.412,76	17.105.650,71	723.570.229,70
2042	31.508.919,33	56.219.063,50	-24.710.144,17	-7.604.493,46	741.532.994,99
2043	31.824.008,52	57.162.498,76	-25.338.490,24	-32.942.983,70	759.926.329,74
2044	21.242.510,38	57.847.218,35	-36.604.707,97	-69.547.691,67	767.819.060,32
2045	21.454.935,48	57.907.039,55	-36.452.104,07	-105.999.795,74	776.342.536,75
2046	21.669.484,84	58.331.453,86	-36.661.969,02	-142.661.764,76	785.161.260,86
2047	21.886.179,69	58.428.710,90	-36.542.531,21	-179.204.295,98	794.632.129,36
2048	22.105.041,48	58.345.446,43	-36.240.404,95	-215.444.700,93	804.982.440,02
2049	22.326.091,90	58.253.940,18	-35.927.848,28	-251.372.549,21	816.275.702,70
2050	22.549.352,82	58.124.434,09	-35.575.081,28	-286.947.630,48	828.609.911,15
2051	22.774.846,35	59.317.260,24	-36.542.413,90	-323.490.044,38	840.687.819,50
2052	23.002.594,81	60.528.823,76	-37.526.228,95	-361.016.273,33	852.477.072,85
2053	23.232.620,76	61.759.416,74	-38.526.795,98	-399.543.069,31	863.943.097,36
2054	23.464.946,96	63.009.342,38	-39.544.395,41	-439.087.464,72	875.048.955,93
2055	23.699.596,43	64.278.914,91	-40.579.318,48	-479.666.783,20	885.755.195,25
2056	23.936.592,40	65.568.459,54	-41.631.867,14	-521.298.650,34	896.019.683,82
2057	24.175.958,32	66.878.312,37	-42.702.354,05	-564.001.004,38	905.797.440,18

ANEXO IV

Instituto de Previdência Municipal de Lençóis Paulista RELATÓRIO RESUMIDO DA EXECUÇÃO ORÇAMENTÁRIA

DEMONSTRATIVO DA PROJEÇÃO ATUARIAL DO REGIME PRÓPRIO DE PREVIDÊNCIA SOCIAL DOS SERVIDORES PÚBLICOS ORÇAMENTO DA SEGURIDADE SOCIAL 2015 a 2090

RREO - ANEXO 10 (LRF, art. 53, § 1º, inciso II)

em Reais (R\$)

EXERCÍCIO	RECEITAS PREVIDENCIÁRIAS (a)	DESPESAS PREVIDENCIÁRIAS (b)	RESULTADO PREVIDENCIÁRIO (c) = (a-b)	SALDO FINANCEIRO DO EXERCÍCIO (d) = ("d" exercício anterior) + (c) 1	RESULTADO ACUMULADO CAPITALIZADO (Fundo de Previdência) 2
2058	24.417.717,91	68.208.820,41	-43.791.102,50	-607.792.106,89	915.040.451,01
2059	24.661.895,09	69.560.341,53	-44.898.446,45	-652.690.553,33	923.697.478,23
2060	24.908.514,04	70.933.244,46	-46.024.730,43	-698.715.283,76	931.713.854,59
2061	25.157.599,18	72.327.908,81	-47.170.309,63	-745.885.593,39	939.031.266,94
2062	25.409.175,17	73.744.725,05	-48.335.549,88	-794.221.143,27	945.587.526,58
2063	25.663.266,92	75.184.094,58	-49.520.827,66	-843.741.970,93	951.316.325,69
2064	25.919.899,59	76.646.429,75	-50.726.530,16	-894.468.501,09	956.146.979,17
2065	26.179.098,58	78.132.153,94	-51.953.055,35	-946.421.556,44	960.004.150,90
2066	26.440.889,57	79.641.701,56	-53.200.811,99	-999.622.368,43	962.807.563,61
2067	26.705.298,47	81.175.518,19	-54.470.219,72	-1.054.092.588,15	964.471.691,12
2068	26.972.351,45	82.734.060,62	-55.761.709,17	-1.109.854.297,31	964.905.432,14
2069	27.242.074,97	84.317.796,96	-57.075.722,00	-1.166.930.019,31	964.011.764,42
2070	27.514.495,72	85.927.206,75	-58.412.711,03	-1.225.342.730,34	961.687.377,92
2071	27.789.640,67	87.562.781,02	-59.773.140,35	-1.285.115.870,69	957.822.286,04
2072	28.067.537,08	89.225.022,48	-61.157.485,40	-1.346.273.356,09	952.299.413,23
2073	28.348.212,45	90.914.445,60	-62.566.233,15	-1.408.839.589,24	944.994.157,88
2074	28.631.694,57	92.631.576,75	-63.999.882,17	-1.472.839.471,41	935.773.928,72
2075	28.918.011,52	94.356.404,85	-65.438.393,33	-1.538.277.864,74	924.518.819,32
2076	29.207.191,64	96.065.043,54	-66.857.851,90	-1.605.135.716,64	911.126.361,01
2077	29.499.263,55	97.873.427,98	-68.374.164,43	-1.673.509.881,07	895.368.553,31
2078	29.794.256,19	99.711.474,84	-69.917.218,66	-1.743.427.099,73	877.075.931,30
2079	30.092.198,75	101.579.787,77	-71.487.589,02	-1.814.914.688,75	856.068.270,48
2080	30.393.120,74	103.478.982,41	-73.085.861,67	-1.888.000.550,42	832.153.929,19
2081	30.697.051,94	105.409.686,70	-74.712.634,76	-1.962.713.185,18	805.129.151,14
2082	31.004.022,46	107.372.541,09	-76.368.518,62	-2.039.081.703,80	774.777.326,02
2083	31.314.062,69	109.368.198,76	-78.054.136,08	-2.117.135.839,88	740.868.205,43
2084	31.627.203,31	111.397.325,96	-79.770.122,64	-2.196.905.962,52	703.157.071,43
2085	31.943.475,35	113.460.602,17	-81.517.126,82	-2.278.423.089,34	661.383.855,09
2086	32.262.910,10	115.558.720,43	-83.295.810,33	-2.361.718.899,67	615.272.201,76
2087	32.585.539,20	117.692.387,61	-85.106.848,41	-2.446.825.748,08	564.528.480,01
2088	32.911.394,59	119.862.324,65	-86.950.930,05	-2.533.776.678,13	508.840.730,86
2089	33.240.508,54	122.069.266,86	-88.828.758,32	-2.622.605.436,45	447.877.553,64
2090	33.572.913,63	124.313.964,23	-90.741.050,60	-2.713.346.487,05	381.286.924,74

FONTE: Instituto de Previdência Municipal de Lençóis Paulista

1. Resultado Aritmético
2. Resultado com a capitalização do saldo financeiro

ANEXO V**Instituto de Previdência Municipal de Lençóis Paulista****Fluxo Anual Projetado de Receitas e Despesas do Fundo
para os próximos 75 (setenta e cinco) anos**

Ano	Receita Contr. (R\$)	Despesas (R\$)	Resultado do Ano (R\$)	Resul. Acum. Cap. (Fundo de Previdência) (R\$)
2015	21.506.288,98	14.393.218,59	7.113.070,38	190.381.208,73
2016	22.734.424,97	15.183.585,87	7.550.839,10	209.581.445,52
2017	23.838.801,08	16.288.272,56	7.550.528,53	229.933.376,64
2018	24.815.357,58	17.728.433,98	7.086.923,60	251.028.910,54
2019	25.063.511,15	18.846.532,01	6.216.979,14	272.494.133,69
2020	25.314.146,26	20.443.306,09	4.870.840,17	293.860.747,09
2021	25.567.287,73	21.583.855,80	3.983.431,92	315.595.326,79
2022	25.822.960,60	22.962.062,69	2.860.897,91	337.477.771,25
2023	26.081.190,21	24.565.567,34	1.515.622,87	359.287.529,09
2024	26.342.002,11	25.735.038,52	606.963,59	381.469.953,33
2025	26.605.422,13	27.134.364,49	(528.942,36)	403.813.339,90
2026	26.871.476,35	28.638.438,27	(1.766.961,91)	426.222.169,53
2027	27.140.191,12	29.816.961,84	(2.676.770,72)	449.038.425,85
2028	27.411.593,03	31.164.377,94	(3.752.784,91)	472.115.362,95
2029	27.685.708,96	32.954.569,86	(5.268.860,91)	495.015.357,99
2030	27.962.566,05	35.324.207,20	(7.361.641,15)	517.133.789,09
2031	28.242.191,71	38.181.129,34	(9.938.937,63)	537.924.710,68
2032	28.524.613,63	40.118.841,96	(11.594.228,34)	558.258.138,13
2033	28.809.859,76	42.207.539,91	(13.397.680,15)	577.954.015,86
2034	29.097.958,36	44.589.031,00	(15.491.072,64)	596.675.451,99
2035	29.388.937,94	45.974.059,70	(16.585.121,75)	615.393.303,71
2036	29.682.827,32	47.347.889,68	(17.665.062,36)	634.121.887,70
2037	29.979.655,60	49.226.001,95	(19.246.346,35)	652.345.464,22
2038	30.279.452,15	50.651.558,24	(20.372.106,09)	670.502.922,80
2039	30.582.246,67	52.320.746,92	(21.738.500,25)	688.342.442,92
2040	30.888.069,14	53.888.961,26	(23.000.892,12)	705.952.070,61
2041	31.196.949,83	55.215.362,59	(24.018.412,76)	723.570.229,70
2042	31.508.919,33	56.219.063,50	(24.710.144,17)	741.532.994,99
2043	31.824.008,52	57.162.498,76	(25.338.490,24)	759.926.329,74
2044	21.242.510,38	57.847.218,35	(36.604.707,97)	767.819.060,32
2045	21.454.935,48	57.907.039,55	(36.452.104,07)	776.342.536,75
2046	21.669.484,84	58.331.453,86	(36.661.969,02)	785.161.260,86
2047	21.886.179,69	58.428.710,90	(36.542.531,21)	794.632.129,36
2048	22.105.041,48	58.345.446,43	(36.240.404,95)	804.982.440,02
2049	22.326.091,90	58.253.940,18	(35.927.848,28)	816.275.702,70
2050	22.549.352,82	58.124.434,09	(35.575.081,28)	828.609.911,15
2051	22.774.846,35	59.317.260,24	(36.542.413,90)	840.687.819,50
2052	23.002.594,81	60.528.823,76	(37.526.228,95)	852.477.072,85
2053	23.232.620,76	61.759.416,74	(38.526.795,98)	863.943.097,36
2054	23.464.946,96	63.009.342,38	(39.544.395,41)	875.048.955,93
2055	23.699.596,43	64.278.914,91	(40.579.318,48)	885.755.195,25

ANEXO V

Instituto de Previdência Municipal de Lençóis Paulista

Fluxo Anual Projetado de Receitas e Despesas do Fundo para os próximos 75 (setenta e cinco) anos

Ano	Receita Contr. (R\$)	Despesas (R\$)	Resultado do Ano (R\$)	Resul. Acum. Cap. (Fundo de Previdência) (R\$)
2056	23.936.592,40	65.568.459,54	(41.631.867,14)	896.019.683,82
2057	24.175.958,32	66.878.312,37	(42.702.354,05)	905.797.440,18
2058	24.417.717,91	68.208.820,41	(43.791.102,50)	915.040.451,01
2059	24.661.895,09	69.560.341,53	(44.898.446,45)	923.697.478,23
2060	24.908.514,04	70.933.244,46	(46.024.730,43)	931.713.854,59
2061	25.157.599,18	72.327.908,81	(47.170.309,63)	939.031.266,94
2062	25.409.175,17	73.744.725,05	(48.335.549,88)	945.587.526,58
2063	25.663.266,92	75.184.094,58	(49.520.827,66)	951.316.325,69
2064	25.919.899,59	76.646.429,75	(50.726.530,16)	956.146.979,17
2065	26.179.098,58	78.132.153,94	(51.953.055,35)	960.004.150,90
2066	26.440.889,57	79.641.701,56	(53.200.811,99)	962.807.563,61
2067	26.705.298,47	81.175.518,19	(54.470.219,72)	964.471.691,12
2068	26.972.351,45	82.734.060,62	(55.761.709,17)	964.905.432,14
2069	27.242.074,97	84.317.796,96	(57.075.722,00)	964.011.764,42
2070	27.514.495,72	85.927.206,75	(58.412.711,03)	961.687.377,92
2071	27.789.640,67	87.562.781,02	(59.773.140,35)	957.822.286,04
2072	28.067.537,08	89.225.022,48	(61.157.485,40)	952.299.413,23
2073	28.348.212,45	90.914.445,60	(62.566.233,15)	944.994.157,88
2074	28.631.694,57	92.631.576,75	(63.999.882,17)	935.773.928,72
2075	28.918.011,52	94.356.404,85	(65.438.393,33)	924.518.819,32
2076	29.207.191,64	96.065.043,54	(66.857.851,90)	911.126.361,01
2077	29.499.263,55	97.873.427,98	(68.374.164,43)	895.368.553,31
2078	29.794.256,19	99.711.474,84	(69.917.218,66)	877.075.931,30
2079	30.092.198,75	101.579.787,77	(71.487.589,02)	856.068.270,48
2080	30.393.120,74	103.478.982,41	(73.085.861,67)	832.153.929,19
2081	30.697.051,94	105.409.686,70	(74.712.634,76)	805.129.151,14
2082	31.004.022,46	107.372.541,09	(76.368.518,62)	774.777.326,02
2083	31.314.062,69	109.368.198,76	(78.054.136,08)	740.868.205,43
2084	31.627.203,31	111.397.325,96	(79.770.122,64)	703.157.071,43
2085	31.943.475,35	113.460.602,17	(81.517.126,82)	661.383.855,09
2086	32.262.910,10	115.558.720,43	(83.295.810,33)	615.272.201,76
2087	32.585.539,20	117.692.387,61	(85.106.848,41)	564.528.480,01
2088	32.911.394,59	119.862.324,65	(86.950.930,05)	508.840.730,86
2089	33.240.508,54	122.069.266,86	(88.828.758,32)	447.877.553,64
2090	33.572.913,63	124.313.964,23	(90.741.050,60)	381.286.924,74

Atuário Responsável:

Escritório Técnico de Assessoria Atuarial S/S Ltda
Richard Dutzmann
Atuário MIBA 935